

정보문화관Q동
406-221, 229호
연구실험실 조성공사
(건축)

2024 . 09

PROJECT TITLE

정보문화관Q동 2층
연구실험실 조성공사

INTERIOR DESIGN

KEY PLAN

NOTE

APPROVED BY

CHECKED BY

DRAWING BY

DATE 2024. 09

SCALE
A1 :
A3 :

DRAWING TITLE

DRAWING NO

□□ - □□□□

SCALE

A3 :

SHEET NO

□□ - □□□□



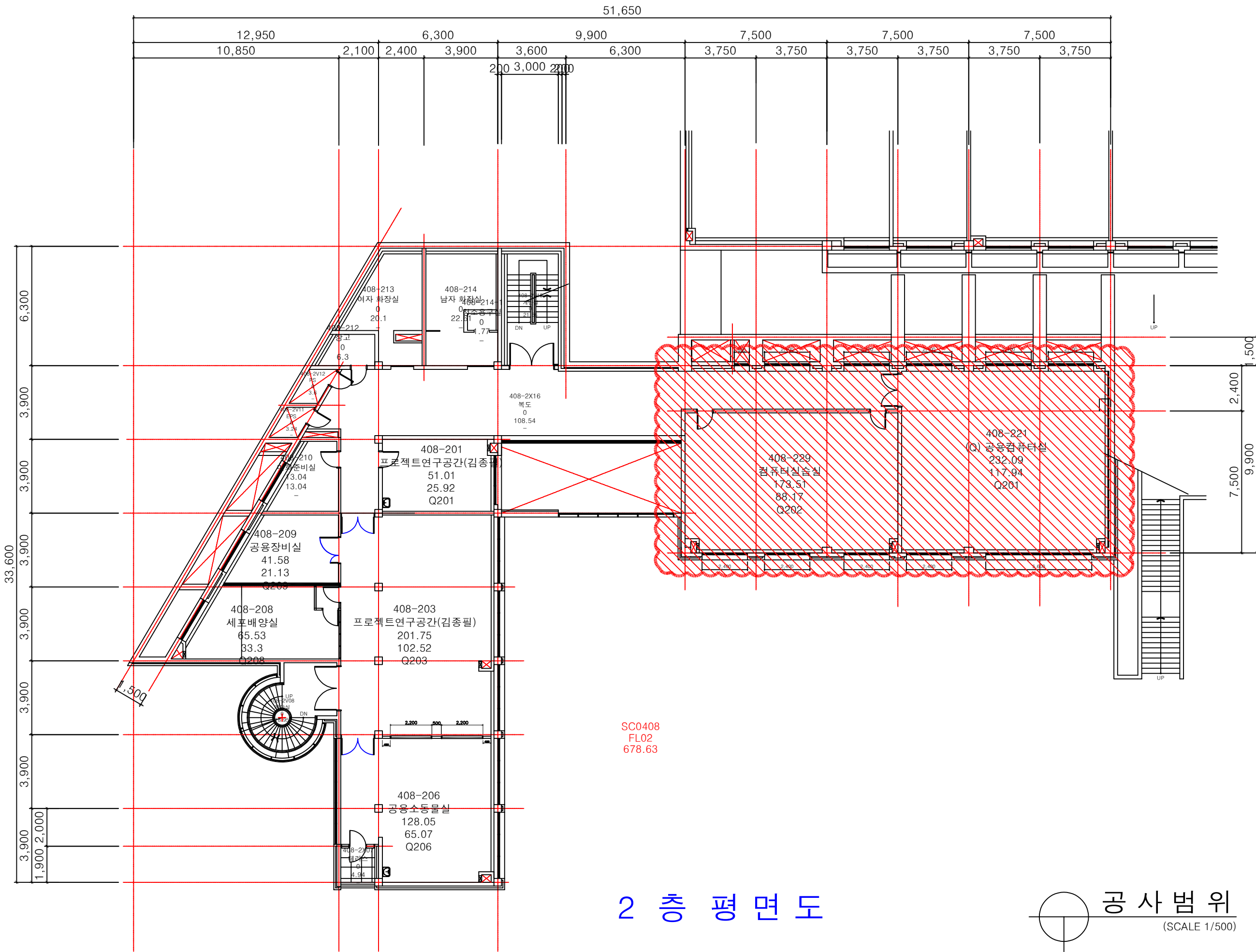

2 층 평면도

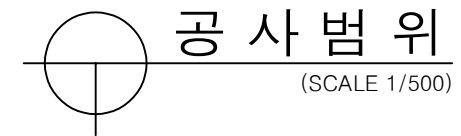

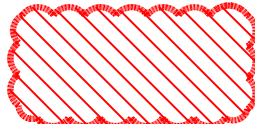
PROJECT TITLE	정보문화관Q 2층 환경개선공사
INTERIOR DESIGN	
KEY PLAN	
NOTE	 공사범위
APPROVED BY	
CHECKED BY	
DRAWING BY	
DATE	2024. 09
SCALE	A1 : A3 :
DRAWING TITLE	공사범위
DRAWING NO	A - 0001
SHEET NO	00 - 0001

SC0408
FL02
678.63

SCALE
A3 :

NOTE

- | | |
|--|---|
| <p>1. 천정: 전체철거(석면철거).
* 복도부위(복도연장부위)부분분철거 연장시공.</p> <p>2. 벽체: 내부벽체(조적) 철거 / 기존 마감벽체(칠판) 철거 / 내부 경량벽체 철거 / 벽부 라디에이터 철거.</p> <p>3. 기존도어 철거 및 신규 출입구 부위 벽체철거(평면도 참조).</p> | <p>5. 바닥:
* 복도 바닥재 철거.
* 기존 컴퓨터실 마감재(악세스플로어) 철거.</p> <p>6. 내부집기 폐기.</p> <p>7. 일부 내부벽체(내부 배관, 배선 확인) 철거전 발주자협의 후 철거.</p> |
|--|---|

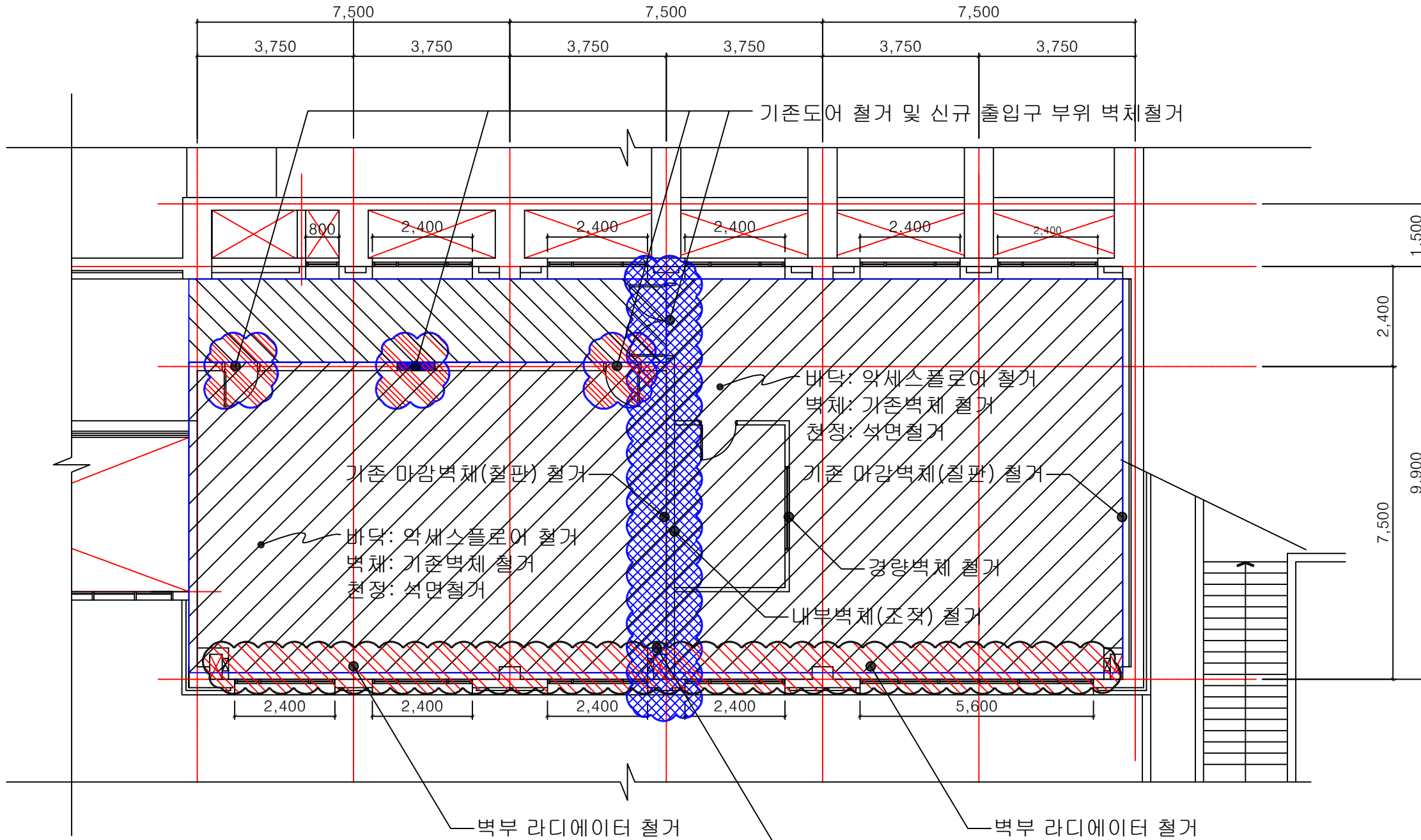

철거평면도
 (SCALE 1/150)

PROJECT TITLE	정보문화관Q 2층 환경개선공사
INTERIOR DESIGN	
KEY PLAN	
NOTE	<p> * 천정: 석면철거 바닥: 악세스플로어 철거 </p> <p> * 천정: 기존존치 바닥: 기존마감재 철거 </p> <p> * 벽체: 내부벽체(조적) 철거 </p> <p> * 벽부 라디에이터 철거 </p> <p> * 내부벽체 일부 (내부 배관, 배선 확인) 철거전 발주자협의 후 철거 </p>
APPROVED BY	
CHECKED BY	
DRAWING BY	
DATE	2024. 09
SCALE	A1 : A3 : 1/150
DRAWING TITLE	철거평면도
DRAWING NO	<input type="text" value="A"/> - <input type="text" value="0002"/>
SHEET NO	<input type="text" value=""/> - <input type="text" value=""/>

NOTE

- 천정:
 - * 1~4호실 : 신규 T-bar 위 마이톤 설치.
 - * 복도 : 신규 M-bar 위 9.5T석고보드 1PLY 위 석고마이톤 300*600 시공 (기존천정 연장) 및 부분보수.
- 벽체:
 - * 신규 시창 방화도어(양개,편개) 설치(설치 부위 철거 시공전 발주자 확인 후 시공).
 - * 공사범위내 기존창호 위 신규 LG 뉴베스트 (로이복층유리 24mm) 단창 시공.
 - 기존 창호확인 후 창호형태는 발주자협의 후 시공(기존 창대석 존치).
 - 동급이상(창호일람표 참조)실측확인 후 시공).
- 바닥:
 - * 1~3호실- 바탕면정리후 지정데코타일 마감.
 - 4호실 - 바탕면정리 후 에폭시마감.
 - 복도 - 바탕면정리 후 지정데코타일 마감.
- 커튼박스 신설 (갈바 1.2T+도장마감) / (방염) 암막블라인드 설치.
- 내부 건식벽체 위 지정도장마감(H:900 낙서방지용 도장시공). (65형 스타드-슬라브까지 설치+50T 글라스울+12.5T 석고보드 2ply) 설치.
- 공사범위 복도 재도장.
- 주출입구 및 각실 표찰설치/발주자협의.
- LED조명(각실-600*600,복도-300*1200설치(전기).
- 전열,통신,배선매립 및 추가설치(전기).
- 스프링클러 위치조정, 추가시공 및 헤드교체작업 / 디퓨저커버 교체(설비).
- 냉난방 신설 (설비).
- 설비, 전기, 통신, 냉난방 (분리 발주)

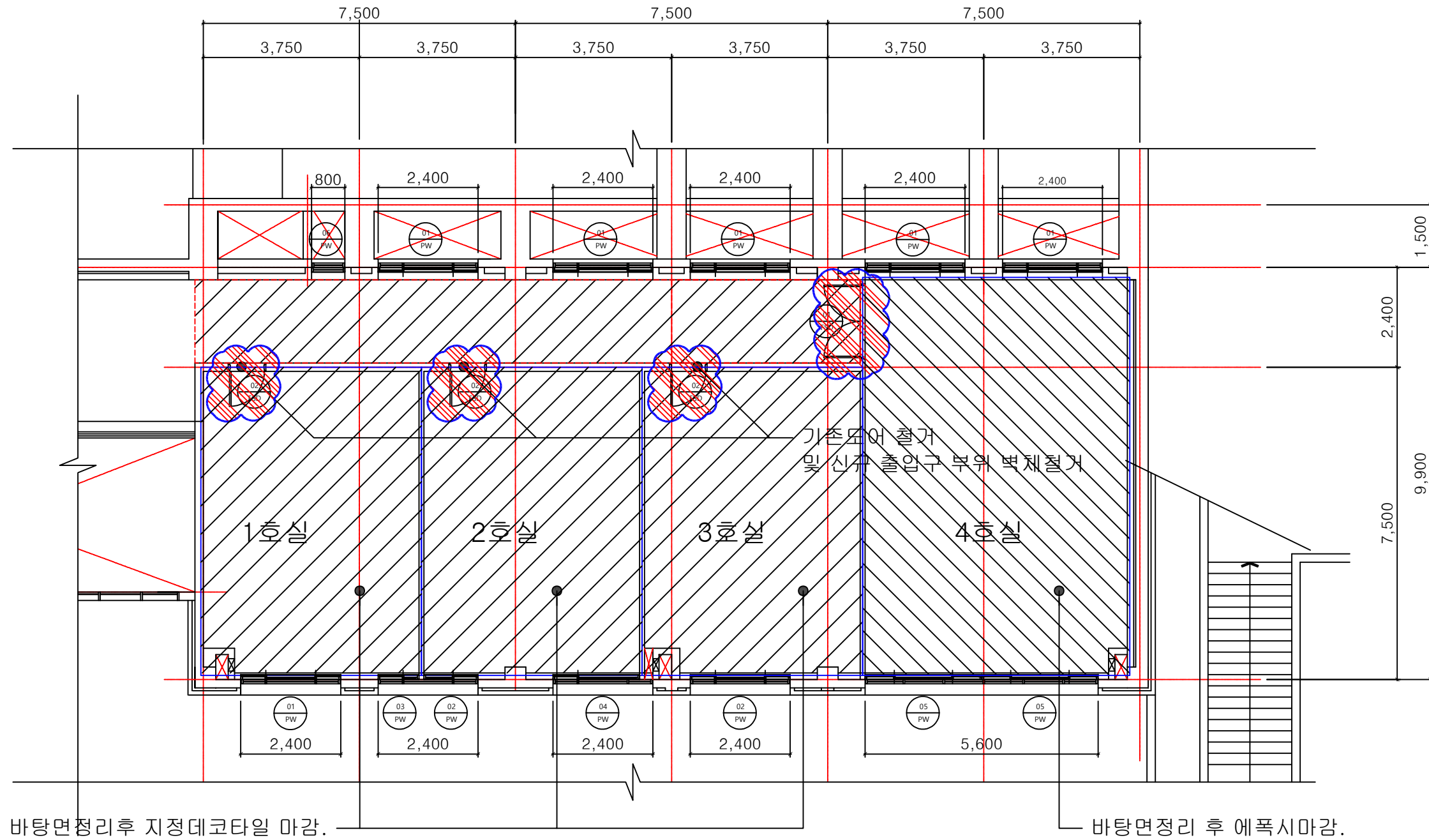

바탕면정리후 지정데코타일 마감.

바탕면정리 후 에폭시마감.

평면도
(SCALE 1/150)

PROJECT TITLE	원흥관 3층 환경개선공사
INTERIOR DESIGN	
KEY PLAN	
NOTE	<p> * 바닥: 1~3호실- 바탕면정리 후 지정데코타일 마감 복도 - 바탕면정리 후 지정데코타일 마감</p> <p> * 바닥: 4호실 - 바탕면정리 후 에폭시마감</p> <p> *복도 바닥: 바탕면정리 후 지정 데코타일 마감 벽체: 지정도장마감 (H:900 낙서방지용 도장시공) 천정: (기존천정 연장시공) 신규 M-bar 위 9.5T석고보드 1PLY 위 석고마이톤 300*600 시공 및 부분보수.</p> <p> * 시창 방화도어(양개1,편개3) 설치 (시공전 발주자 협의)</p> <p>* 각실벽체: 지정도장마감 (H:900 낙서방지용 도장시공) 천정: T-bar 위 마이톤 설치</p>
APPROVED BY	
CHECKED BY	
DRAWING BY	
DATE	2024. 09
SCALE	A1 : A3 : 1/150
DRAWING TITLE	평면도
DRAWING NO	□□A - □□□□□□
SHEET NO	□□ - □□□□

SCALE
A3 :

NOTE

각실 면적
 1호실 : 면적(M2) : 39.22
 2호실 : 면적(M2) : 39.22
 3호실 : 면적(M2) : 39.22
 4호실 : 면적(M2) : 61.38
 복도 : 면적(M2) : 34.34

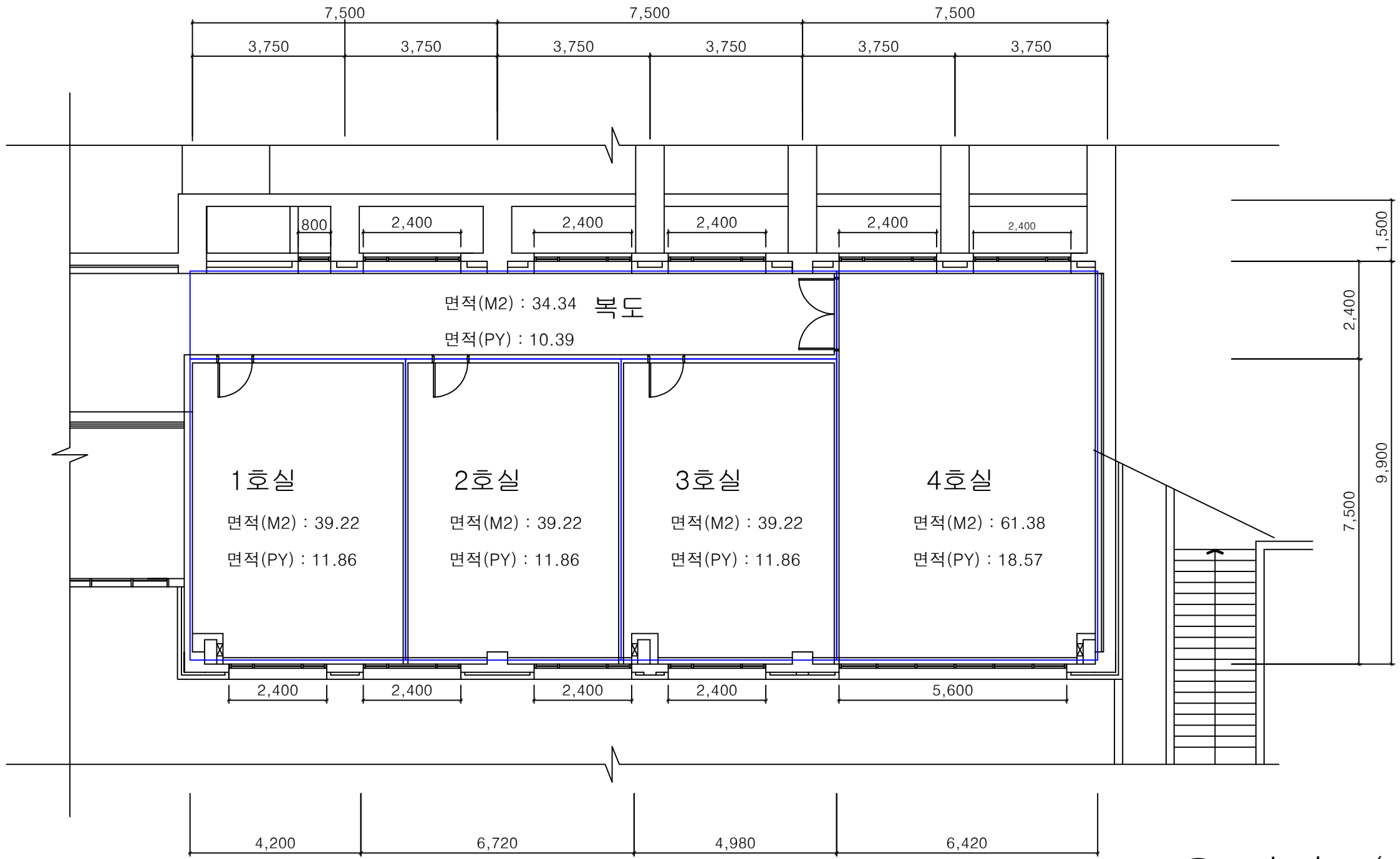

평면도(면적표)
 (SCALE 1/150)

PROJECT TITLE
 정보문화관Q 2층
 환경개선공사

INTERIOR DESIGN

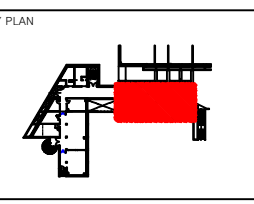

NOTE

APPROVED BY
 CHECKED BY
 DRAWING BY
 DATE 2024. 09
 SCALE A1 :
 A3 : 1/150

DRAWING TITLE
 평면도(면적표)

DRAWING NO. A - 0003
 SHEET NO. -

SCALE
 A3 :

NOTE

- 천정:
 - * 1~4호실 : 신규 T-bar 위 마이톤 설치.
 - * 복도 : 신규 M-bar 위 9.5T 석고보드 1PLY 위 석고마이톤 300*600 시공(기존천정 연장) 및 부분보수.
- T-bar 매입형(각실) 600x600 LED 50W (6500K 주광색)평판등.
M-bar 매입형(복도) 1200x300 LED 50W (6500K 주광색)평판등.
- 에어컨(4way 천정형 냉난방기) 위치조정 (설비 별도 / 발주자 협의).
- 전열,통신,배선매립 및 추가설치(전기).
- 전열 위치 시공전 발주자협의 후 시공(전기).
- 기존 소방설비 위치 조정 및 추가설치(전기).
- 통신, 감지기, 스피커 설치(시공전 발주자 협의)(전기).

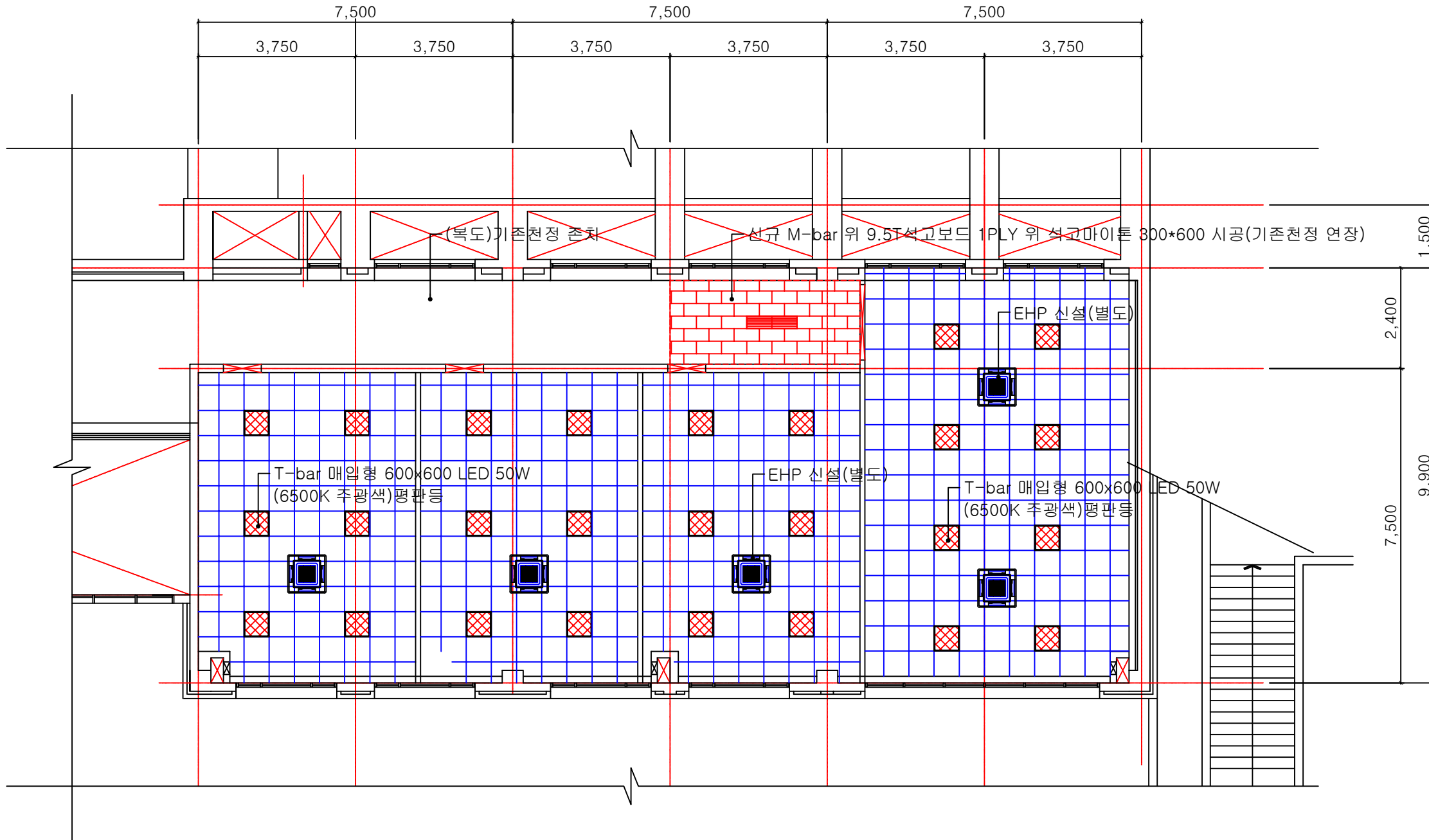

○ 천 정 도
(SCALE 1/150)

PROJECT TITLE	
정보문화관Q 2층 환경개선공사	
INTERIOR DESIGN	
KEY PLAN	
NOTE	
	1 M-bar 매입형 1200x300 LED 50W (6500K 주광색) 평판등
	26 T-bar 매입형 600x600 LED 50W (6500K 주광색) 평판등
	-- 신규 4way 에어컨 (위치조정--ea)
APPROVED BY	
CHECKED BY	
DRAWING BY	
DATE	2024. 09
SCALE	A1 : A3 : 1/150
DRAWING TITLE	
천 정 도	
DRAWING NO	<input type="text"/> A - <input type="text"/> 0005
SHEET NO	<input type="text"/> - <input type="text"/> 0000
SCALE	A3 :

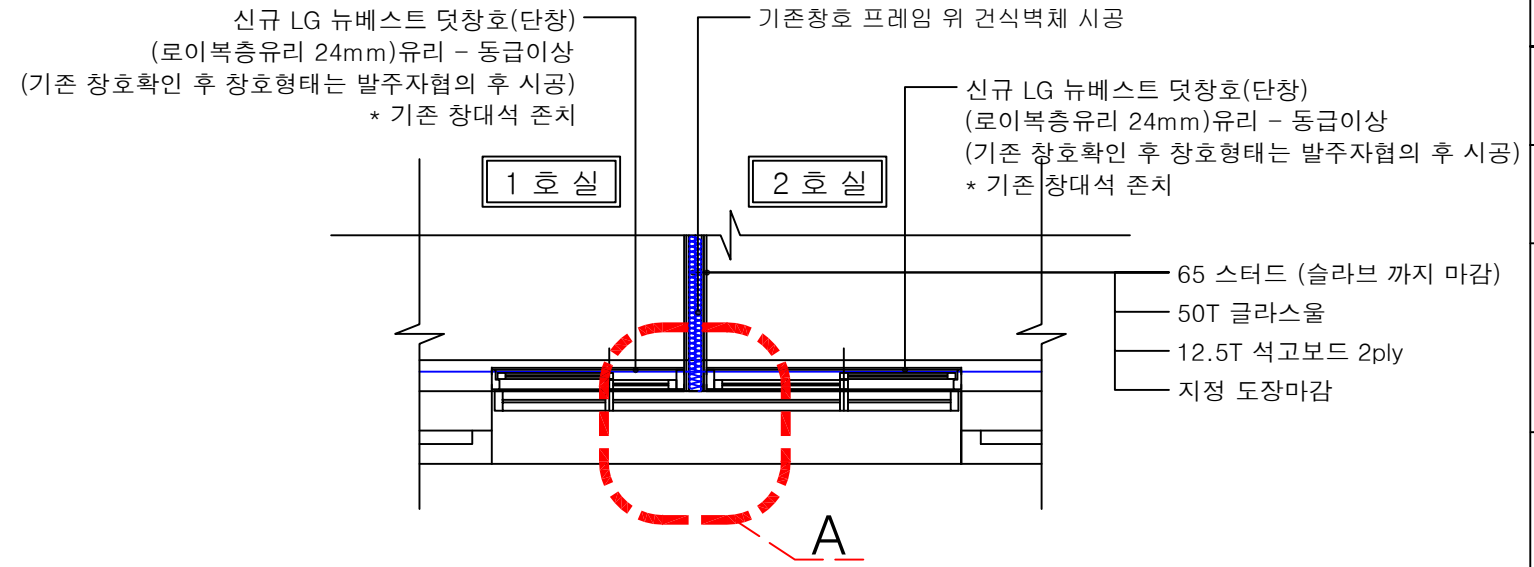
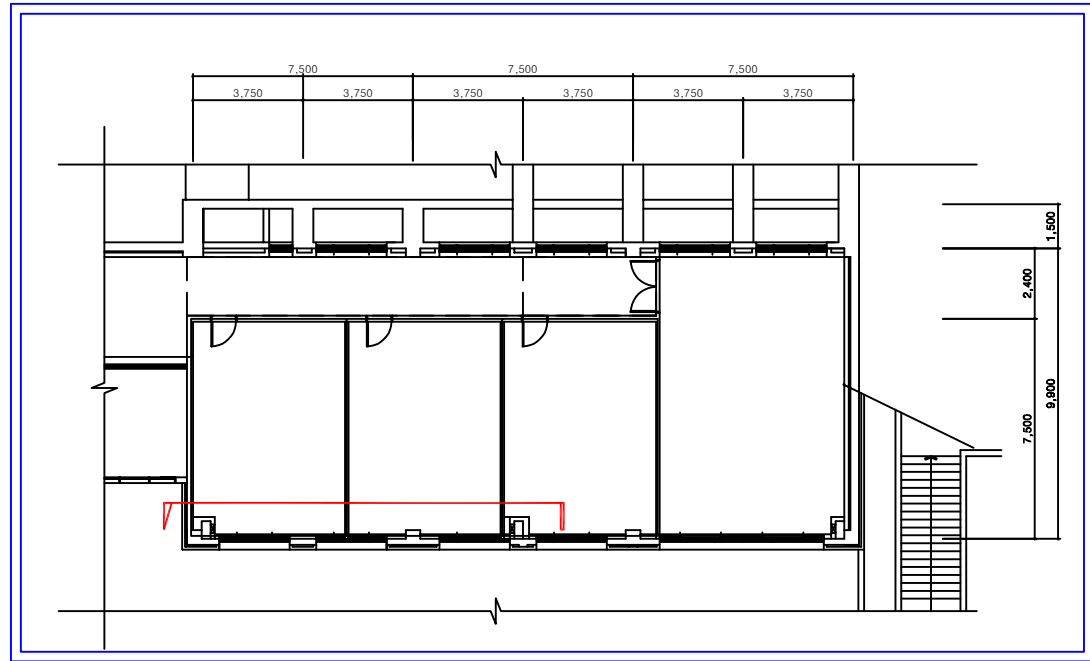

○ 창호부위 벽체 마감상세도 (SCALE 1/40)

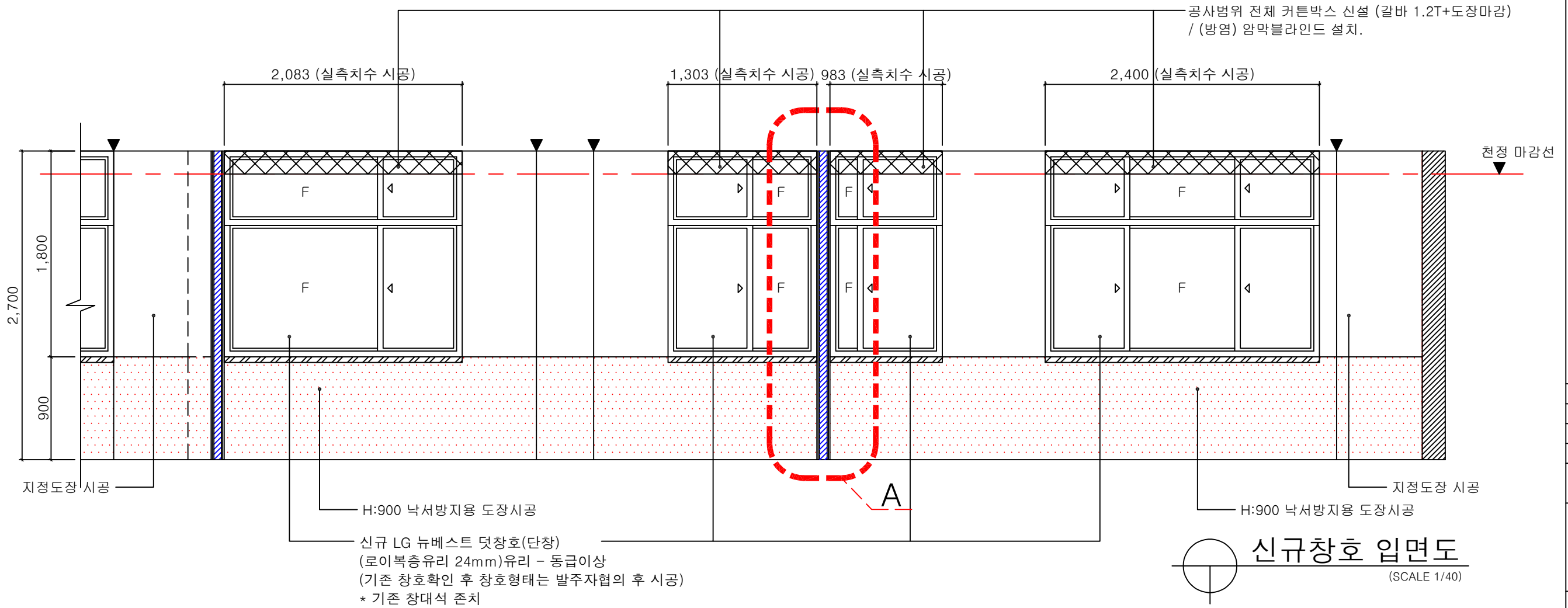

○ 신규창호 입면도 (SCALE 1/40)

APPROVED BY

CHECKED BY

DRAWING BY

DATE 2024. 09

SCALE A1 : A3 :

DRAWING TITLE
 신규창호 입면도
 서비스 창호벽체 마감 평면도 A
 수납장설치 단면도 B

DRAWING NO. □□ - □□□□□□

SHEET NO. □□ - □□□□□□

SCALE 1/40
 A3 : 1/40

01 FSD		02 FSD		PROJECT TITLE	
각실출입구		서버실 출입구		정보문화관Q 2층 환경개선공사	
				INTERIOR DESIGN	
				KEY PLAN	
				NOTE	
크 기	기존 주출입구 사이즈	크 기	기존 주출입구 사이즈		
수 량	1개	수 량	3개		
마 감	신규 금속프레임(시창 양개방화도어) 위 투명 10mm + 도어손잡이(발주자협의) - 문틀포함	마 감	신규 금속프레임(시창 편개방화도어) 위 투명 10mm + 도어손잡이(발주자협의) - 문틀포함		
하드웨어	발주처 협의(잡금장치, 도어클로저)	하드웨어	발주처 협의(잡금장치, 도어클로저)		
REMARK	재질 및 시공방법은 발주자협의 후 조절가능.	REMARK	재질 및 시공방법은 발주자협의 후 조절가능.		
01 FSD		02 FSD		APPROVED BY	
각실출입구		서버실 출입구		CHECKED BY	
				DRAWING BY	
				DATE 2024. 09	
				SCALE A1 : A3 :	
				DRAWING TITLE	
				창호/도어 일람표 1	
				DRAWING NO	
				A - 0007	
				SHEET NO	
				A3 : 1/40	
				A - 0007	

03 FSD	각실출입구	04 FSD	서버실 출입구	PROJECT TITLE 정보문화관Q 2층 환경개선공사
				INTERIOR DESIGN
<p>크 기 9330*1800 (실측사이즈 우선시공)</p> <p>수 량 1개</p> <p>마 감 신규 LG 뉴베스트 덧창호(단창) (로이복층유리 24mm)유리 - 기존 창대석 존치</p> <p>하드웨어 발주처 협의(잡금장치)</p> <p>REMARK 기존 창호확인 후 창호형태는 발주자협의 후 시공(1호실)</p>		<p>크 기 2083*1800 (실측사이즈 우선시공)</p> <p>수 량 1개</p> <p>마 감 신규 LG 뉴베스트 덧창호(단창) (로이복층유리 24mm)유리 - 기존 창대석 존치</p> <p>하드웨어 발주처 협의(잡금장치)</p> <p>REMARK 기존 창호확인 후 창호형태는 발주자협의 후 시공(3호실)</p>		KEY PLAN
05 PW		06 PW		NOTE
<p>신규 덧창호(단창)</p>		<p>신규 덧창호(단창)</p>		APPROVED BY
<p>크 기 2800*1800 (실측사이즈 우선시공)</p> <p>수 량 2개</p> <p>마 감 신규 LG 뉴베스트 덧창호(단창) (로이복층유리 24mm)유리 - 기존 창대석 존치</p> <p>하드웨어 발주처 협의(잡금장치)</p> <p>REMARK 기존 창호확인 후 창호형태는 발주자협의 후 시공</p>		<p>크 기 800*1800 (실측사이즈 우선시공)</p> <p>수 량 1개</p> <p>마 감 신규 LG 뉴베스트 덧창호(단창) (로이복층유리 24mm)유리 - 기존 창대석 존치</p> <p>하드웨어 발주처 협의(잡금장치)</p> <p>REMARK 기존 창호확인 후 창호형태는 발주자협의 후 시공</p>		CHECKED BY
<p>SCALE A3 : 1/40</p>		<p>SCALE A1 : A3 :</p>		DRAWING BY
				DATE 2024. 09
				SCALE A1 : A3 :
				DRAWING TITLE
				창호/도어 일람표 2
				DRAWING NO. □□A - □□□□□□
				SHEET NO. □□ - □□□□□□

PROJECT TITLE
 정보문화관Q 2층
 환경개선공사

INTERIOR DESIGN

KEY PLAN

NOTE

APPROVED BY

CHECKED BY

DRAWING BY

DATE 2022. 6

SCALE A1 :
A3 : 1/20

DRAWING TITLE

시창방화도어 상세도

DRAWING NO
 A - 0009

SHEET NO
 - 0009

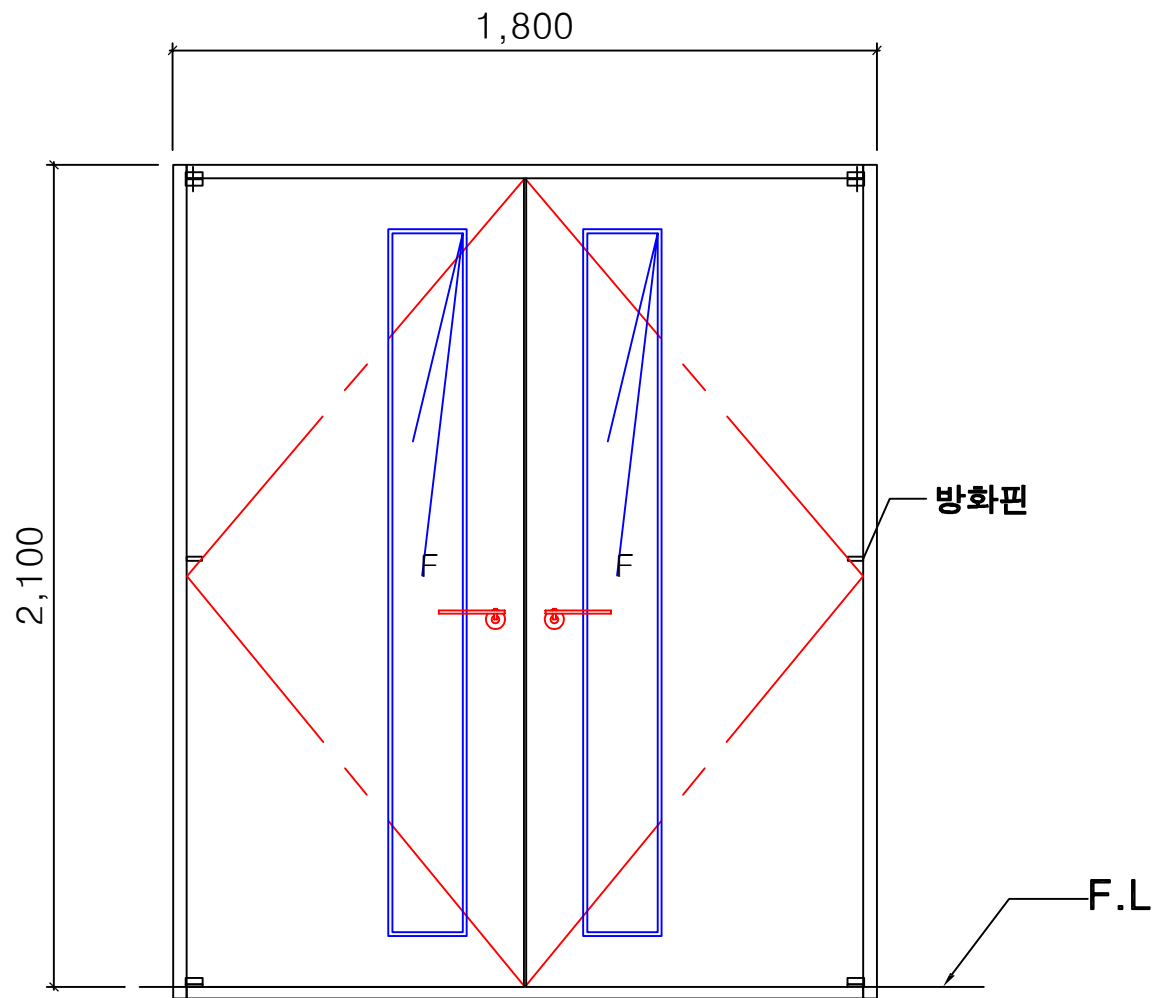

Elevation

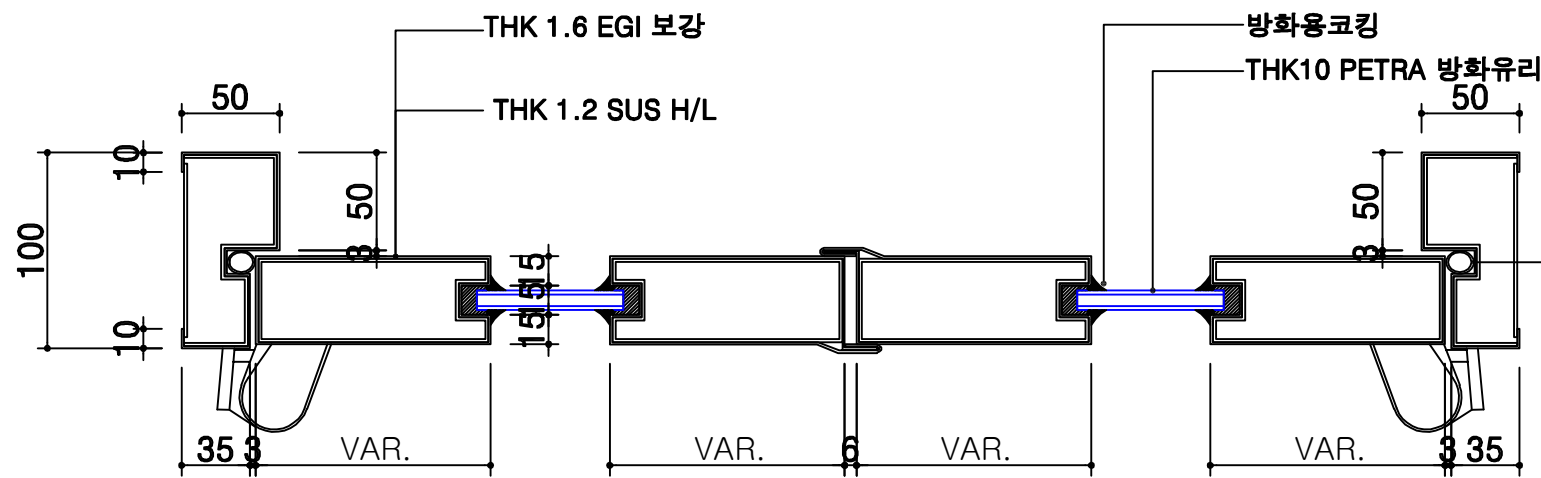

Horizontal Section

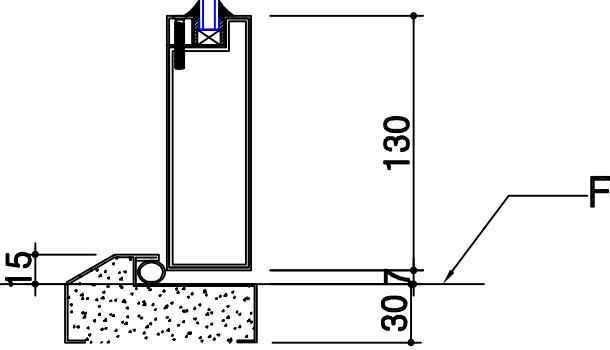
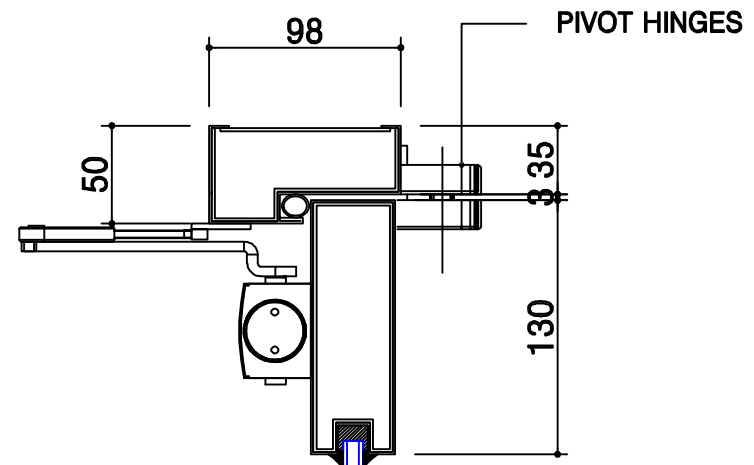

Vertical Section

시창방화도어 상세도
 (SCALE -/-)

SCALE
 A3 : 1/20

각실 건식벽체 마감은 슬라브까지 마감

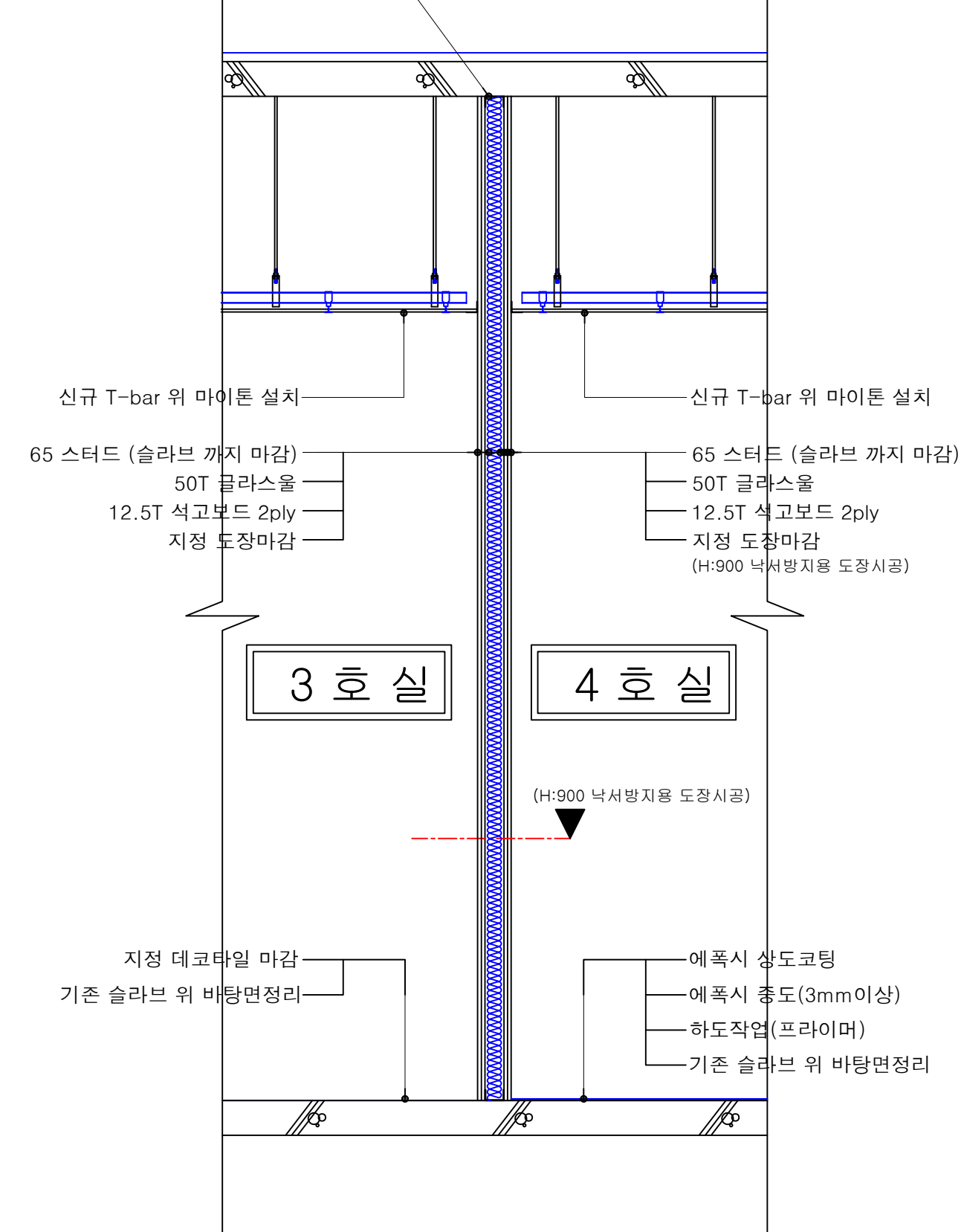

벽체 마감 상세도
(SCALE 1/20)

PROJECT TITLE

정보문화관Q 2층
환경개선공사

INTERIOR DESIGN

KEY PLAN

NOTE

APPROVED BY

CHECKED BY

DRAWING BY

DATE 2022. 6

SCALE A1 :
A3 : 1/20

DRAWING TITLE

벽체 마감 상세도 1

DRAWING NO
A - 010

SCALE SHEET NO
A3 : 1/20 010