

NOTE

1. 석면철탄기 (별도)
2. 진성제, 연구실 : T-bar 위 15T 603x603 미터본.
3. 진성제, 연구실 조명 : LED 평판등 800x800, T-bar 40W.
4. 타HP, 소방, 통신 시설지(발주자협의).
5. 등기구 수량 발주자 협의 후 시공.

- * 각 실 기존 물품 이전후 재배치 포함(해당 건물내 이동)
- * 석면철탄기 및 인허가, 감리용역은 별도 실시
- * 건축공사 제외한 기타 공종은 내역 제외할 것

PROJECT TITLE 동국관 (사회과학관/경영관) 권정 제시공
EXTERIOR DESIGN
KEY PLAN
NOTE
APPROVED BY
CHECKED BY
DATE 2024. 06
SCALE A1 : 1/400 A3 : 1/400
DRAWING TITLE 동국관 지상5층 평면도
DRAWING NO. <input type="checkbox"/> A - <input type="checkbox"/> 01 <input type="checkbox"/> 2
SHEET NO. <input type="checkbox"/> - <input type="checkbox"/> - <input type="checkbox"/> - <input type="checkbox"/>

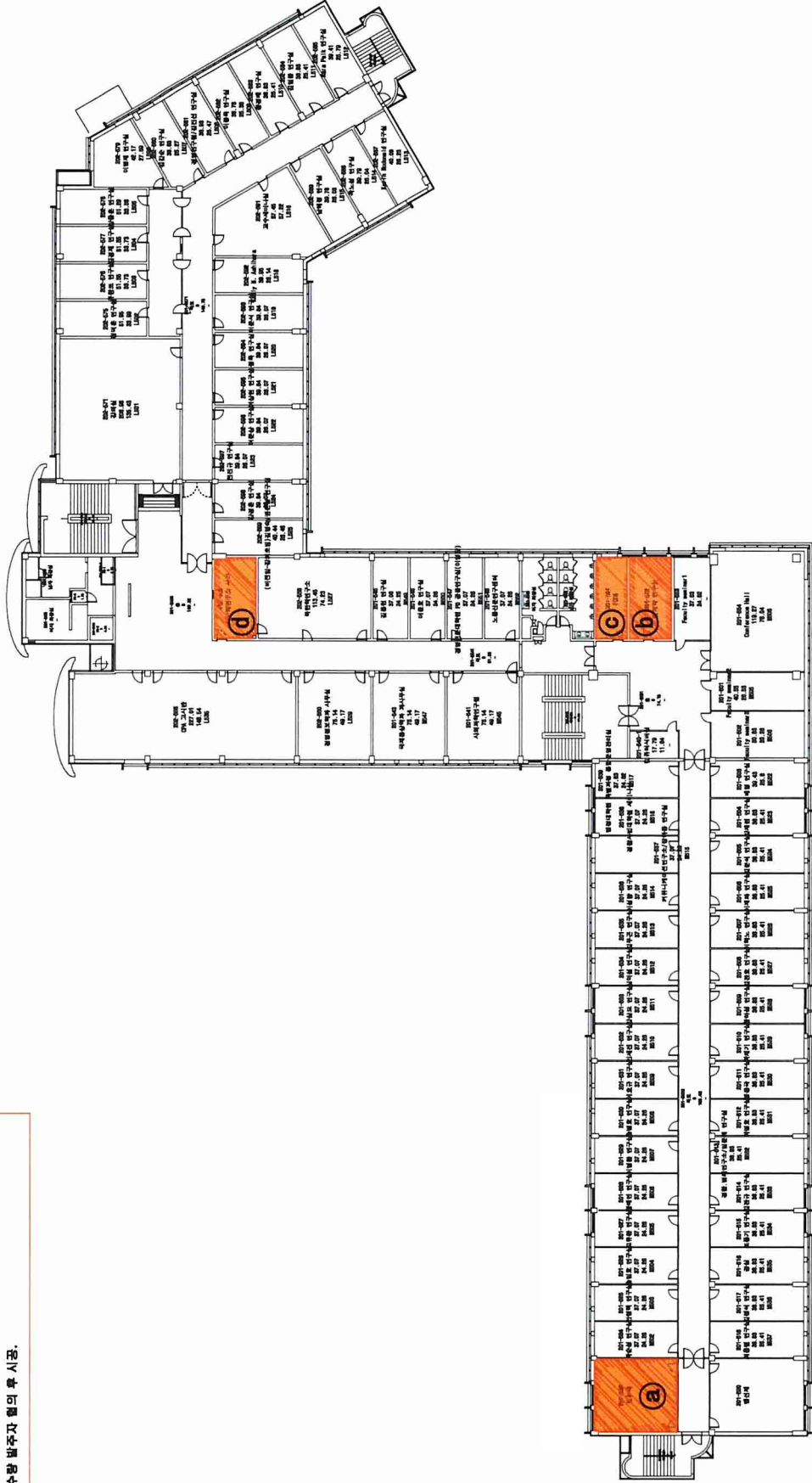

* 면적은 참고용이며, 현장 실측할 것

구역	면적(M2)	비고
a	47.02	석면철탄기 / T-bar 위 15T 603x603 미터본
b	26.82	석면철탄기 / T-bar 위 15T 603x603 미터본
c	20.27	석면철탄기 / T-bar 위 15T 603x603 미터본
d	26.33	석면철탄기 / T-bar 위 15T 603x603 미터본
합계	120.44	

동국관 지상5층 평면도
(SCALE 1/400)

SCALE
A3 : 1/400

사회과학 / 경영관

- * 공사 노트
- 석면철거 부위 공사 실시
- T-BAR+마이톤 600*600*15T
- 전기공사 제외 : LED 등기구 600*600

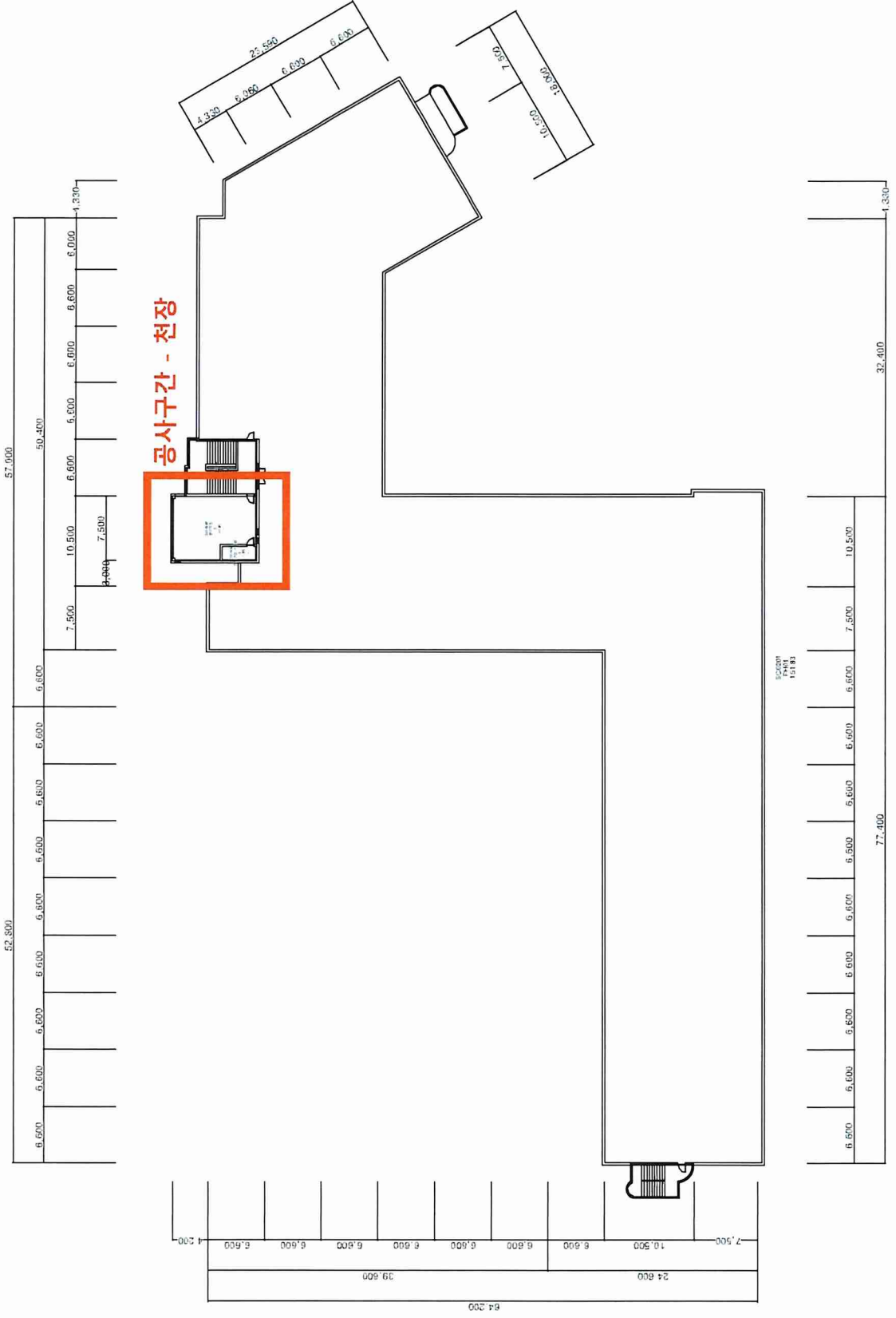

우림건축평면도