

학술관 대학원 연구실 이전공사 (건축)

2022. 8.

PROJECT TITLE	
학술관 대학원 연구실 이전공사	
INTERIOR DESIGN	
(주)다웃에이앤씨  Daoul Architecture & Construction Co., Ltd.	
DAOL A&C / Keoseong Design 75, Ahasan-ro 78-gil, Gwangjin-gu, Seoul, Republic of Korea t +82 02 472 0337 f +82 02 483 6033 www.keoseong.co.kr	
KEY PLAN	
NOTE	
APPROVED BY	
CHECKED BY	
DRAWING BY	
DATE	2022. 8.
SCALE	A1 : A3 :
DRAWING TITLE	
DRAWING NO	
□□ - □□□□	
SCALE	SHEET NO
A3 :	□□ - □□□□



도면 목록표 (건축)

SHEET NO.	DWG NO.	NAME OF DRAWING	SCALE	REMARKS	SHEET NO.	DWG NO.	NAME OF DRAWING	SCALE	REMARKS
000	L-000	도면목록표	NONE		▶ 기본 마감은 스펙북 참조				
001	A-001	법학 / 만해관 3층 공사범위	A3:1/400						
002	A-002	법학 / 만해관 3층 공사범위(철거)	A3:1/150						
003	A-003	법학 / 만해관 3층 평면도(변경후)	A3:1/150						
004	A-004	법학 / 만해관 3층 천정도(변경후)	A3:1/150						
005	A-005	법학 / 만해관 3층 도어리스트	A3:1/40						
006	A-006	법학 / 만해관 2층 공사범위	A3:1/400						
007	A-007	법학 / 만해관 2층 평면도	A3:1/150						
008	A-008	사회과학 / 경영관 5층 공사범위	A3:1/400						
009	A-009	사회과학 / 경영관 5층 공사범위 (철거)	A3:1/150						
010	A-010	사회과학 / 경영관 5층 평면도	A3:1/150						
011	A-011	사회과학 / 경영관 5층 천정도(변경후)	A3:1/150						
012	A-012	사회과학 / 경영관 5층 도어리스트	A3:1/40						
013	A-013	사회과학 / 경영관 4층 공사범위	A3:1/400						
014	A-014	사회과학 / 경영관 4층 공사범위 (철거)	A3:1/150						
015	A-015	사회과학 / 경영관 4층 평면도	A3:1/150						
016	A-016	사회과학 / 경영관 4층 도어리스트	A3:1/40						
017	A-017	학술문화관 지상4층 공사범위	A3:1/400						
018	A-018	학림관 지상2층 공사범위	A3:1/400						

PROJECT TITLE
 학술관 대학원
 연구실 이전공사

INTERIOR DESIGN
 (주)다웃에이앤씨
 Daol Architecture & Construction Co., Ltd.

DAOL A&C / Keoseong Design
 75, Ahasan-ro 78-gil, Gwangjin-gu, Seoul,
 Republic of Korea
 T +82 02 472 0337
 F +82 02 483 6033
 www.keoseong.co.kr

KEY PLAN

NOTE

APPROVED BY

CHECKED BY

DRAWING BY

DATE 2022. 8

SCALE
 A1 :
 A3 :

DRAWING TITLE
 도면목록표

DRAWING NO
 □□ L - □□□□□

SHEET NO
 □□ - □□□□

법 학 / 만 해 관

PROJECT TITLE
 학술관 대학원
 연구실 이전공사

INTERIOR DESIGN
 (주)다울에이앤씨
 Daoul Architecture & Construction Co., Ltd.

DAOL A&C / Keoseong Design
 75, Ahasan-ro 78-gil, Gwangjin-gu, Seoul,
 Republic of Korea
 T+82 02 472 0337
 F+82 02 483 6033
 www.keoseong.co.kr

KEY PLAN

NOTE

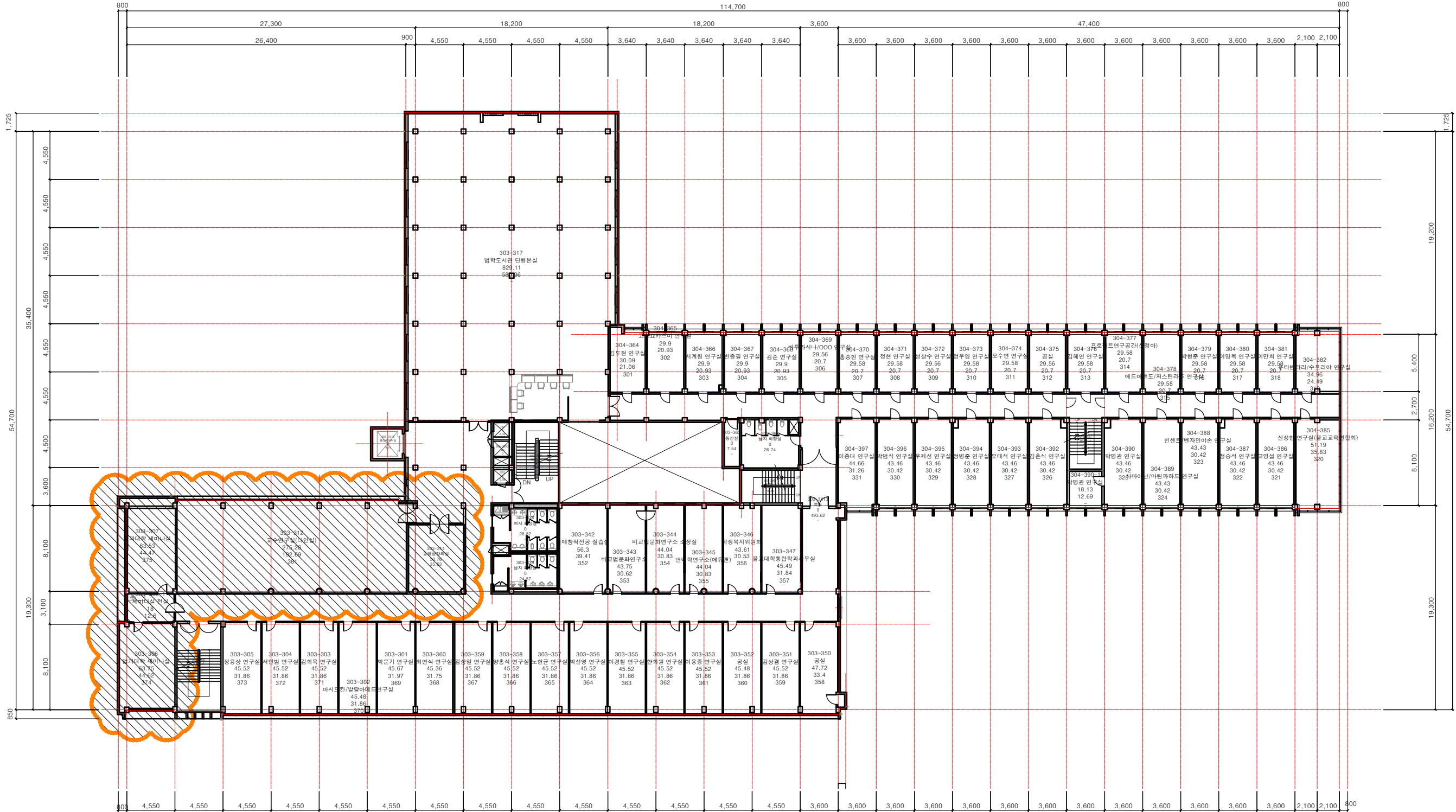
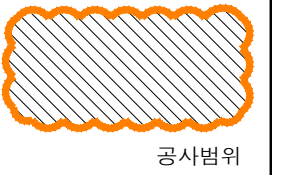

지상3층 평면도

APPROVED BY

CHECKED BY

DRAWING BY

DATE 2022. 8

SCALE A1 :
A3 :

DRAWING TITLE

법 학 / 만 해 관
 지상3층
 공 사 범 위

DRAWING NO

□□ - □□0□1

SHEET NO

□□ - □□0□1

SCALE
 A3 : 1/400

NOTE

- 312호 : 기존 마감재 (액세스플로어) 철거-폐기.
신규도어 위치 기존벽체 철거.
천정 철거.
- 314호 : 기존유리벽체 / 유리도어 철거 철거.
기존 바닥재 철거.
천정 철거.
- 306호,307호 : 내부집기 지정 위치 이전 또는 폐기.

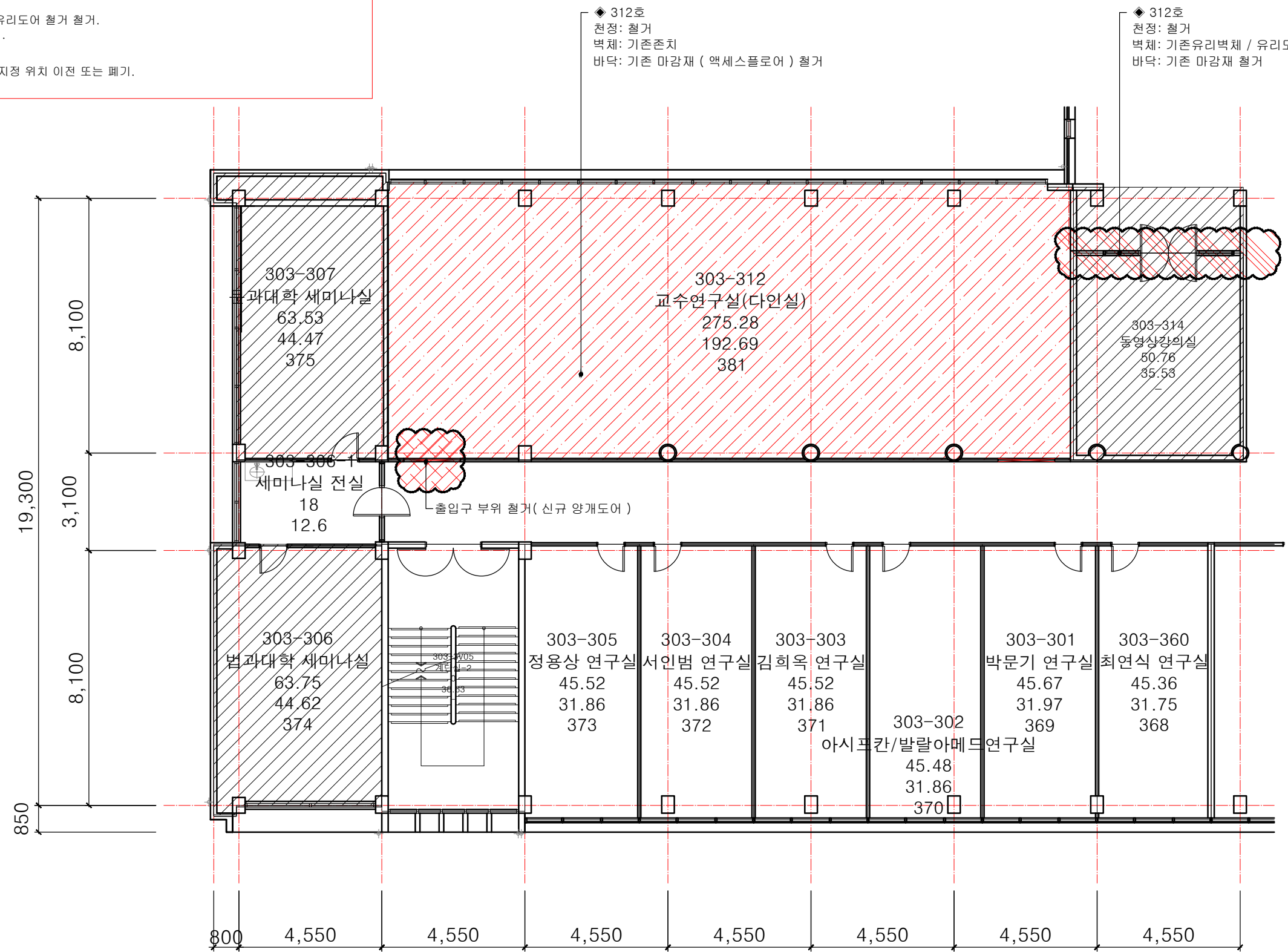

PROJECT TITLE
학술관 대학원
연구실 이전공사

INTERIOR DESIGN
(주)다울에이앤씨
Daoul Architecture & Construction Co., Ltd.

DAOL A&C / Keoseong Design
75, Ahasan-ro 78-gil, Gwangjin-gu, Seoul,
Republic of Korea
T +82 02 472 0337
F +82 02 483 6033
www.keoseong.co.kr

KEY PLAN

NOTE

- * 공사범위
- * 공사범위
액세스 플로어 철거
- * 기존 유리벽체 철거
- * 출입구 부위 철거
(신규 양개도어)

APPROVED BY

CHECKED BY

DRAWING BY

DATE 2022. 8

SCALE A1 :
A3 :

DRAWING TITLE
법학만해관 3층 공사범위(철거)

DRAWING NO
A - 0002

SHEET NO
00 - 0002

SCALE A3 : 1/150

법학/만해관 3층 공사범위(철거)
(SCALE 1/150)

*모든마감은 시공전 발주자 협의 후 시공.



NOTE

- A :** 기존유리벽체/강화유리도어 철거 후 지정위치 신규설치.
 천정: 천정 재설치(T바 위 마이톤설치) / 신규 등기구 추가설치.
 바닥: 기존마감재 철거 후 지정 데코타일마감.
 벽체: 지정색상 재도장 // 내부 집기 이전 또는 폐기
- D,E :** 신규 출입구 설치(집기 이후 배치 - 학술관 지하1층 열람실)
 천정: 천정 재설치(T바 위 마이톤설치) / 등기구 위치이전 설치
 바닥: 기존 마감재 (액세스플로어) 철거 후 지정 데코타일마감
 벽체: 지정색상 재도장/지정 롤블라인드 설치.
- B,C :** 내부집기 지정 위치 이전 또는 폐기
 천정: 기존 존치.
 바닥: 기존 존치.
 벽체: 지정색상 재도장.

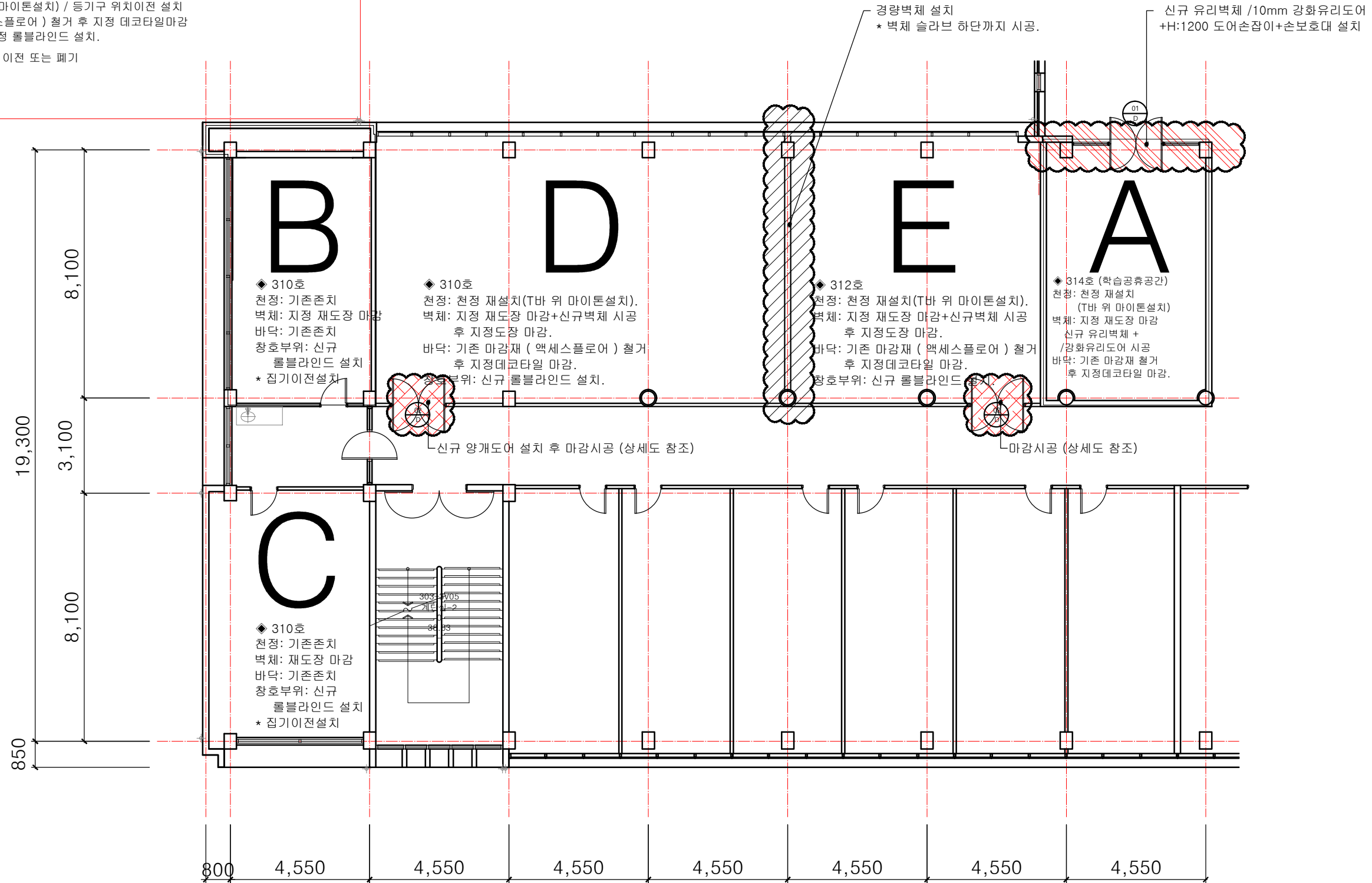

PROJECT TITLE

학술관 대학원
연구실 이전공사

INTERIOR DESIGN

(주)다울에이앤씨
Daoul Architecture & Construction Co., Ltd.

DAOL A&C / Keoseong Design
75, Achasan-ro 78-gil, Gwangjin-gu, Seoul,
Republic of Korea
t +82 02 472 0337
f +82 02 483 6033
www.keoseong.co.kr

KEY PLAN

NOTE



* 신규 벽체 설치



* 신규 유리벽체 /강화유리도어 시공



* 양개도어 설치

APPROVED BY

CHECKED BY

DRAWING BY

DATE 2022. 8

SCALE A1 : A3 :

DRAWING TITLE

법학만해관 3층 평면도(변경후)

DRAWING NO

□□ A - □□□□□□

SHEET NO

□□ - □□□□□□

SCALE

A3 : 1/150

법학/만해관 3층 평면도(변경후)

(SCALE 1/150)

*모든마감은 시공전 발주자 협의 후 시공.



NOTE

- 1. A : 기존유리벽체/강화유리도어 철거 후 지정위치 신규설치 및 경량벽체 설치.
천정: 천정 재설치(T바 위 마이톤설치) / 신규 등기구 추가설치/냉난방기 위치조정.
내부집기 폐기.
- 2. D,E : 신규 출입구 설치
천정: 천정 재설치(T바 위 마이톤설치) / 등기구 위치이전 설치/냉난방기 위치조정.
바닥: 기존 마감재 (액세스플로어) 철거 후 지정 데코타일마감.
벽체: 지정색상 채도장/지정 롤블라인드 설치.
내부집기 폐기.
- 3. B,C : 내부집기 이전 또는 폐기

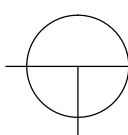
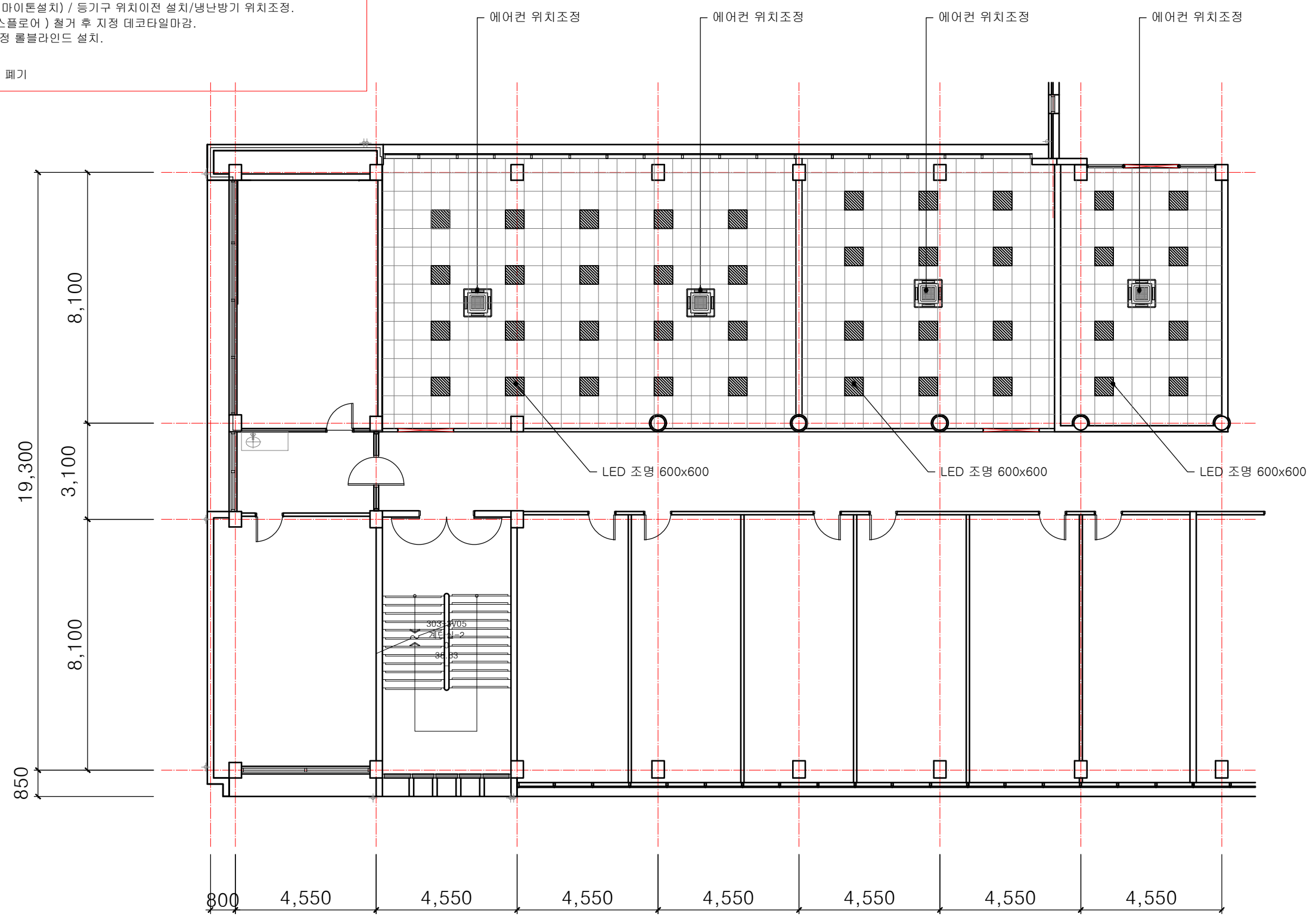

법학/만해관 3층 천정도(변경후)
(SCALE 1/150)

*모든마감은 시공전 발주자 협의 후 시공.

PROJECT TITLE	
학술관 대학원 연구실 이전공사	
INTERIOR DESIGN	
(주)다울에이앤씨 Daoul Architecture & Construction Co., Ltd.	
DAOL A&C / Keoseong Design 75, Ahasan-ro 78-gil, Gwangjin-gu, Seoul, Republic of Korea t +82 02 472 0337 f +82 02 483 6033 www.keoseong.co.kr	
KEY PLAN	
NOTE	
APPROVED BY	
CHECKED BY	
DRAWING BY	
DATE	2022. 8
SCALE	A1 : A3 :
DRAWING TITLE	
법학만해관 3층 평면도(변경후)	
DRAWING NO	□□ A - □□□□ 4
SHEET NO	□□ - □□□□ 4
SCALE	A3 : 1/150



01
D

신규 강화유리 도어

학습공휴공간(휴게실)

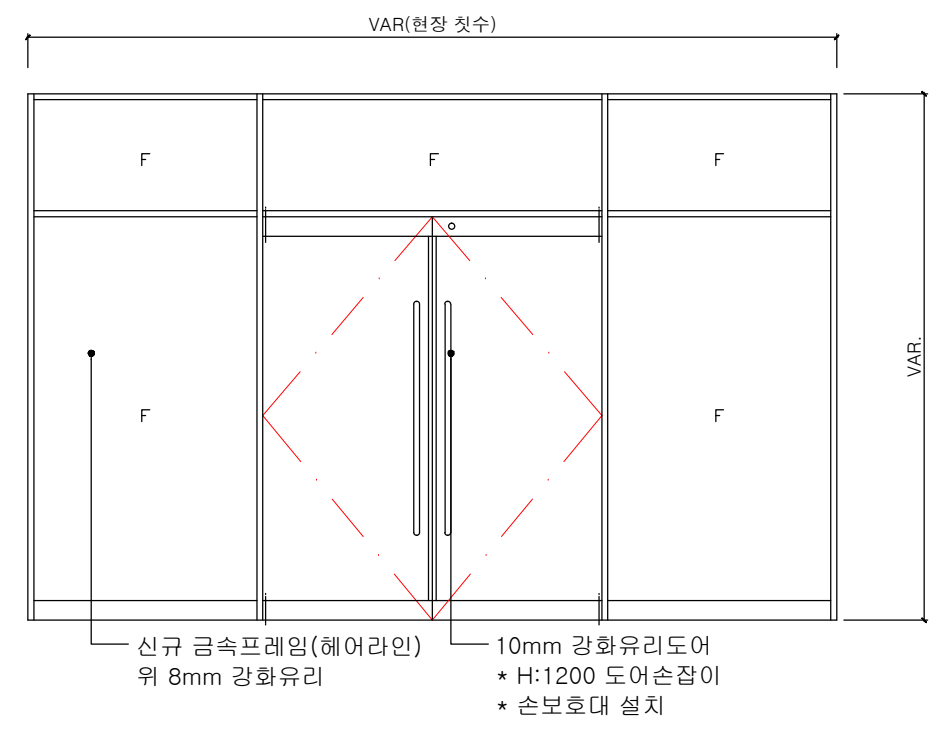

크 기	기존 창호 사이즈
수 량	6개
마 감	신규 금속프레임(헤어라인)위 8mm 강화유리+10mm 강화유리도어+H:1200 도어손잡이+손보호대 설치
하드웨어	발주처 협의(잠금장치)
REMARK	재질 및 시공방법은 발주자협의 후 조절가능.

02
D

주 출입구

310호 312호

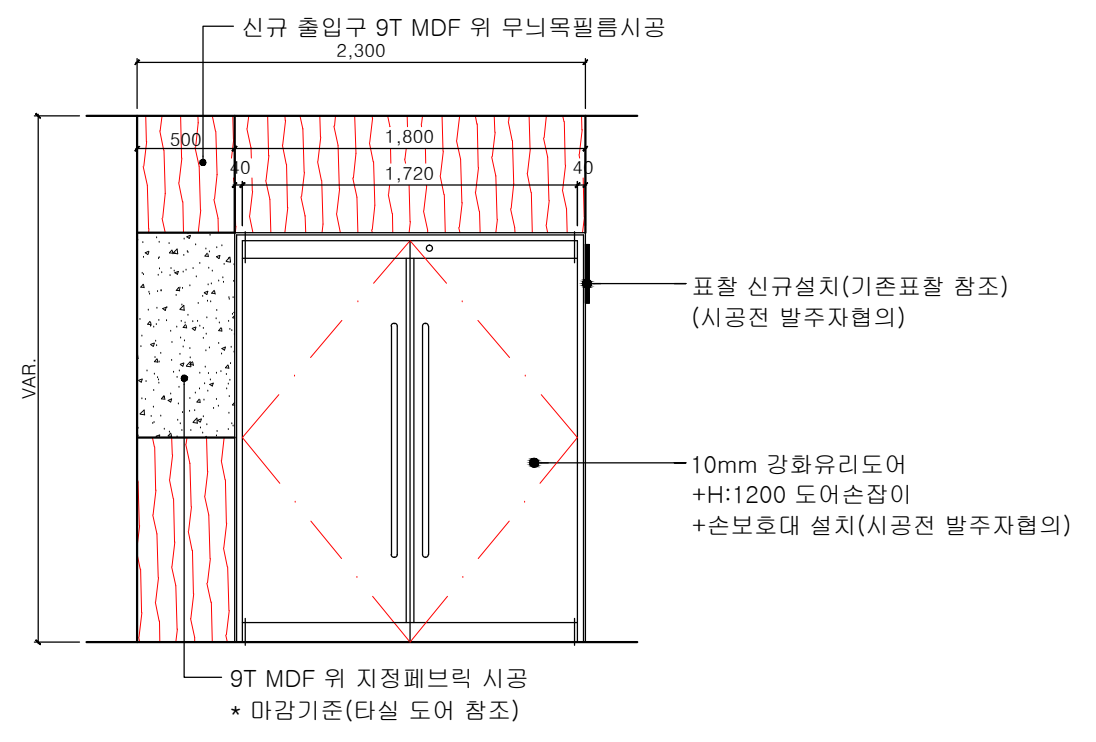

크 기	1,000 X 2,100
수 량	2개
마 감	신규 금속프레임(헤어라인)위 8mm 강화유리+10mm 강화유리도어+H:1200 도어손잡이+손보호대 설치 (신규시공 1개소 ,마감시공 1개소)
하드웨어	발주처 협의(잠금장치)
REMARK	발주전 사이즈 현장 조절 가능/ 실명표찰 시공(발주자협의)

PROJECT TITLE
 학술관 대학원
 연구실 이전공사

INTERIOR DESIGN
 (주)다울에이앤씨
 Daoul Architecture & Construction Co., Ltd.

DAOL A&C / Keoseong Design
 75, Ahasan-ro 78-gil, Gwangjin-gu, Seoul,
 Republic of Korea
 T+82 02 472 0337
 F+82 02 483 6033
 www.keoseong.co.kr

KEY PLAN

NOTE

APPROVED BY

CHECKED BY

DRAWING BY

DATE
2022. 8

SCALE
A1 :
A3 :

DRAWING TITLE
 법학/만해관 3층
 도어리스트

DRAWING NO
 A - 0005

SCALE
A3 : 1/40

SHEET NO
 - 0005

01

사회과학 / 경영관

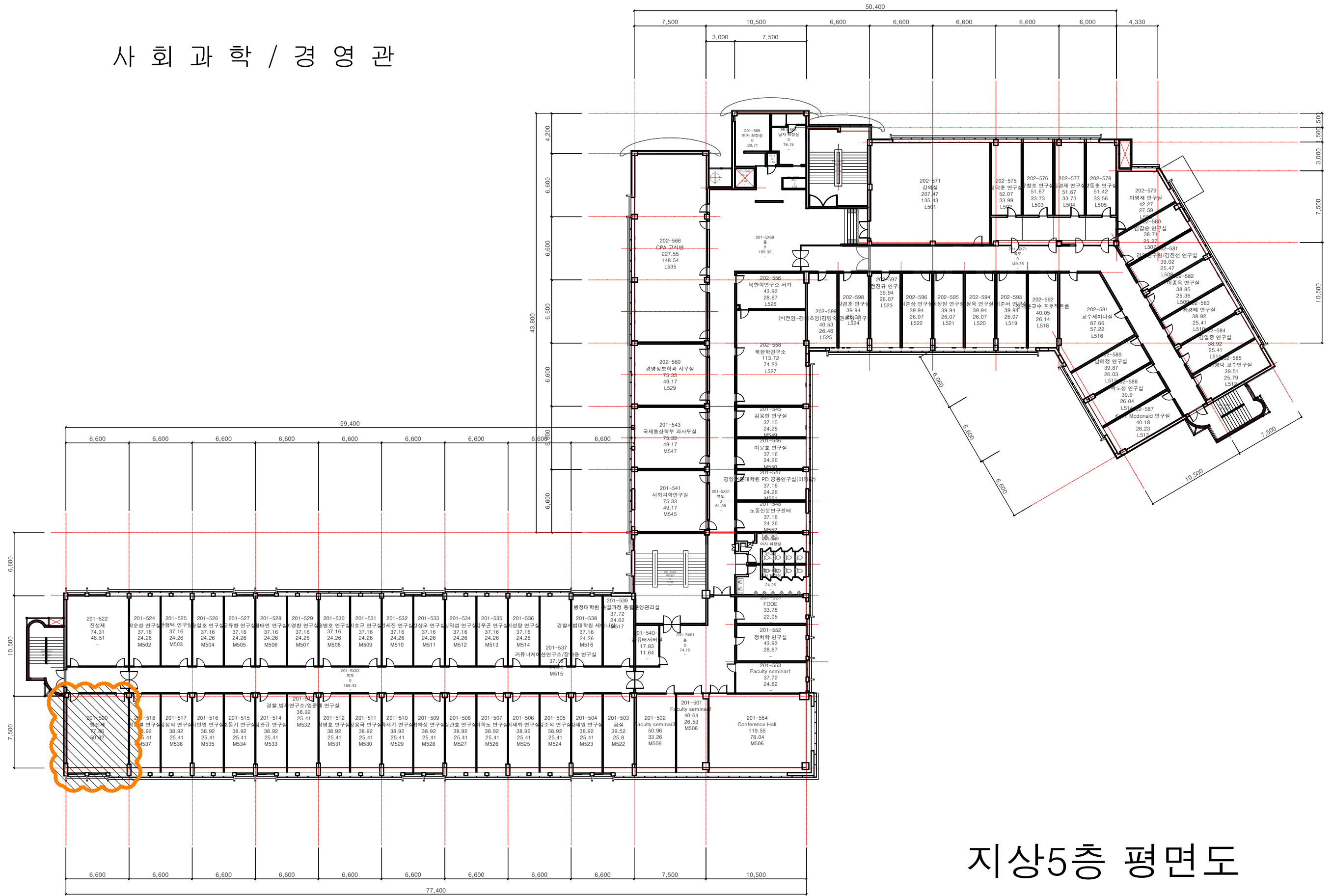

지상5층 평면도

PROJECT TITLE

학술관 대학원
연구실 이전공사

INTERIOR DESIGN



DAOL A&C / Keoseong Design
75, Ahasan-ro 78-gil, Gwangjin-gu, Seoul,
Republic of Korea
t +82 02 472 0337
f +82 02 483 6033
www.keoseong.co.kr

KEY PLAN

NOTE

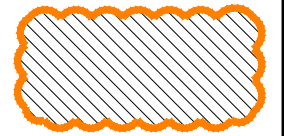

공사범위

APPROVED BY

CHECKED BY

DRAWING BY

DATE 2022. 8

SCALE A1 :
A3 :

DRAWING TITLE

사회과학 / 경영관
지상5층
공사범위

DRAWING NO
□□ - □□□□

SHEET NO
□□ - □□□□

SCALE
A3 : 1/400

NOTE

- 1. 복도
천정: 석면철거 후 신규 천정설치
벽체: 기존존치
바닥: 바닥 마감재 철거
- 2. 집기이전 및 재설치

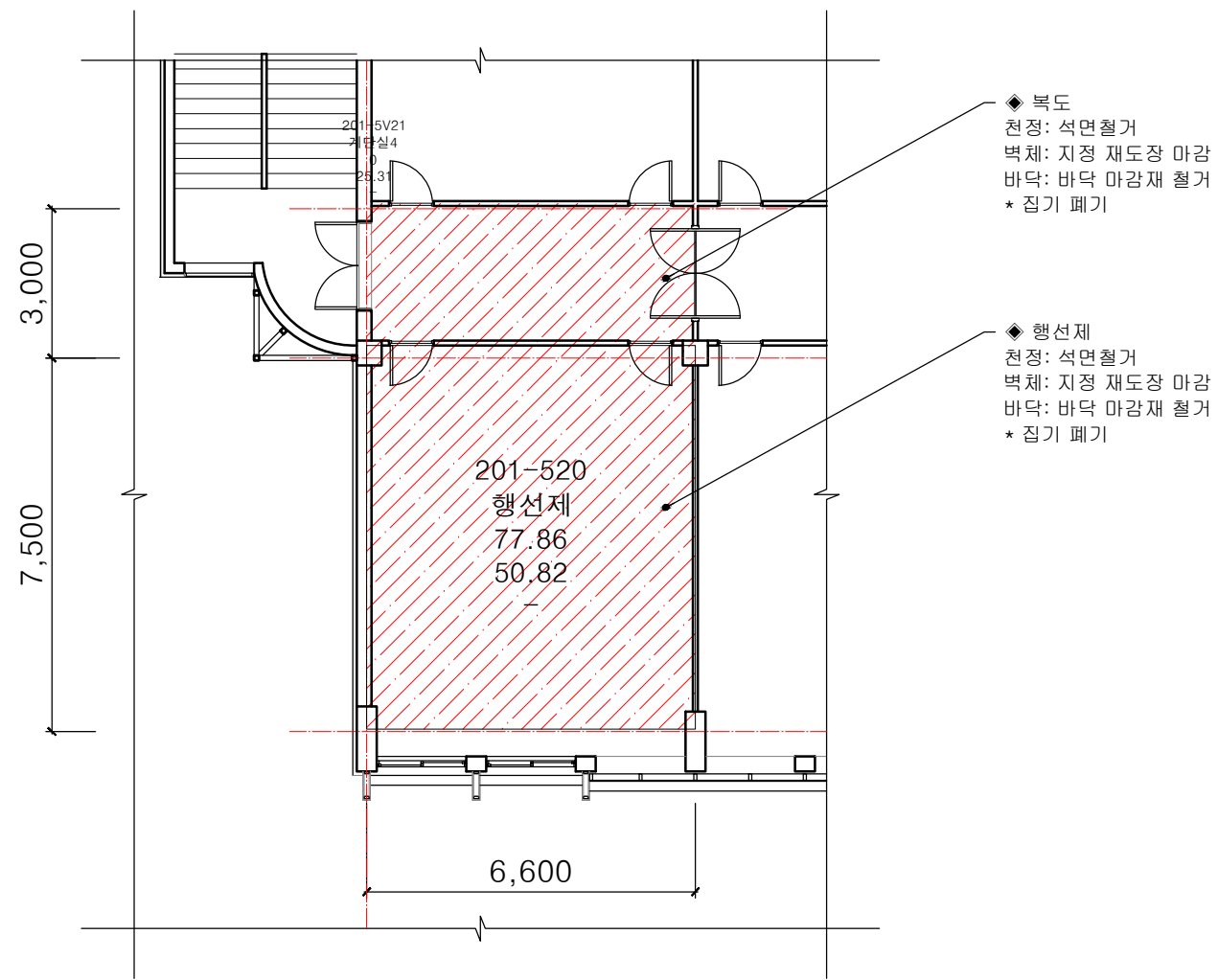
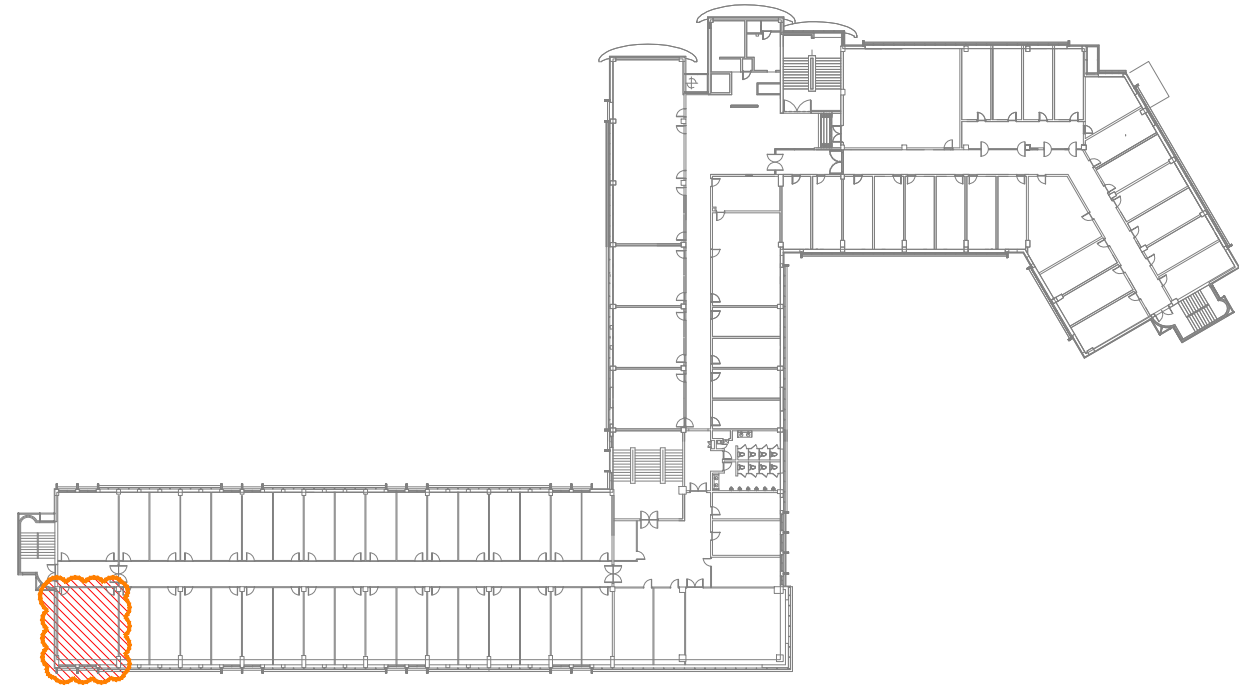

사회과학 / 경영관 지상5층 공사범위(철거)

(SCALE 1/150)

*모든마감은 시공전 발주자 협의 후 시공.

PROJECT TITLE	
학술관 대학원 연구실 이전공사	
INTERIOR DESIGN	
(주)다울에이앤씨 Daoul Architecture & Construction Co., Ltd.	
DAOL A&C / Keoseong Design 75, Ahasan-ro 78-gil, Gwangjin-gu, Seoul, Republic of Korea t +82 02 472 0337 f +82 02 483 6033 www.keoseong.co.kr	
KEY PLAN	
NOTE	
	* 공사범위
	* 복도 및 행선제 천정: 석면철거 후 신규 천정설치 벽체: 지정 재도장 마감 바닥: 바닥 마감재 철거 * 집기 폐기
APPROVED BY	
CHECKED BY	
DRAWING BY	
DATE	2022. 8
SCALE	A1 : A3 :
DRAWING TITLE	
사회과학 / 경영관 지상5층 공사범위(철거)	
DRAWING NO	□□A - □□□□9
SHEET NO	□□ - □□□□9
SCALE	A3 : 1/150



- 1. 복도
 - 천정: 석면철거 후 신규 천정설치
 - 벽체: 기존존치
 - 바닥: 바닥 마감재 철거
- 2. 집기이전 및 재설치

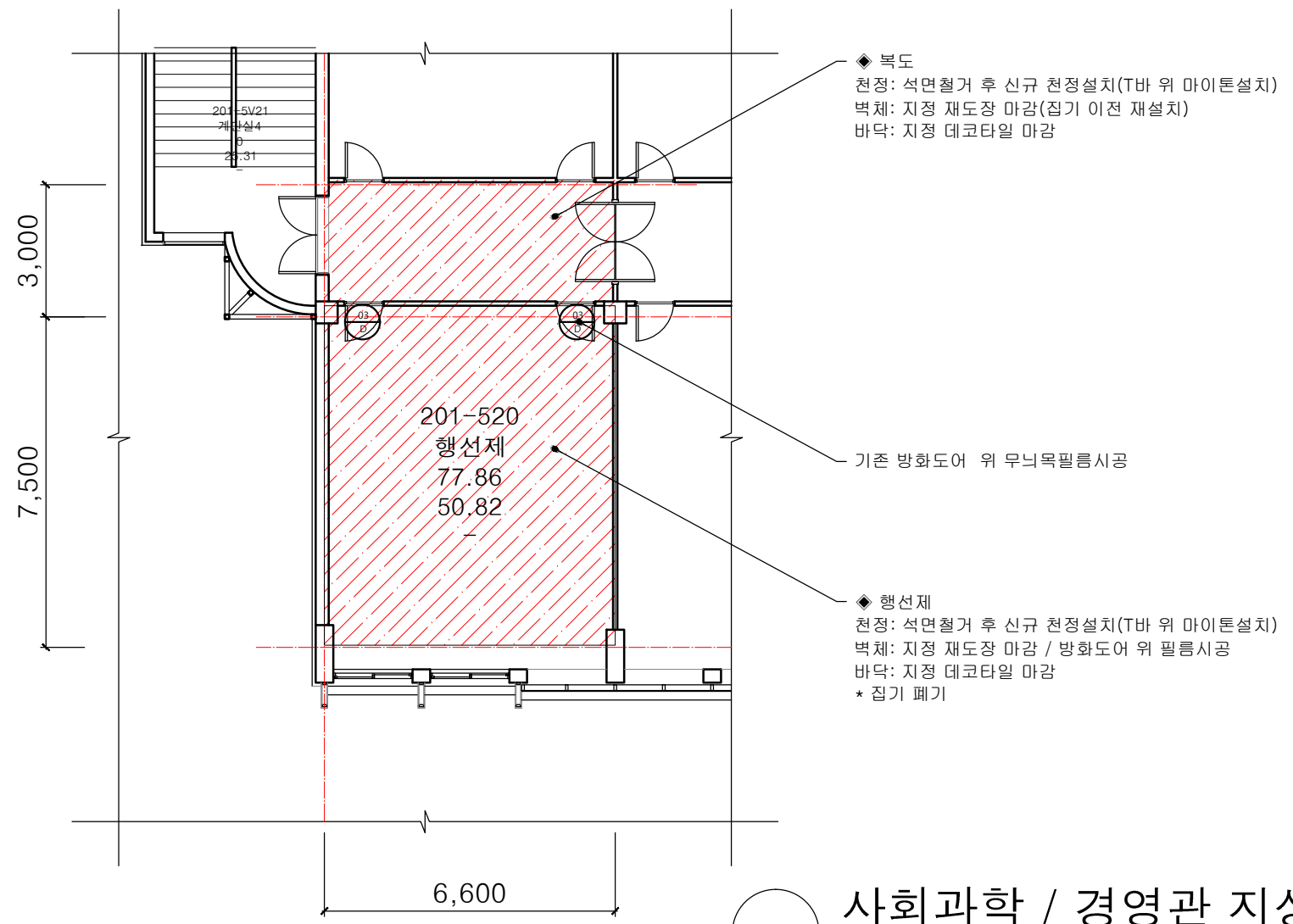
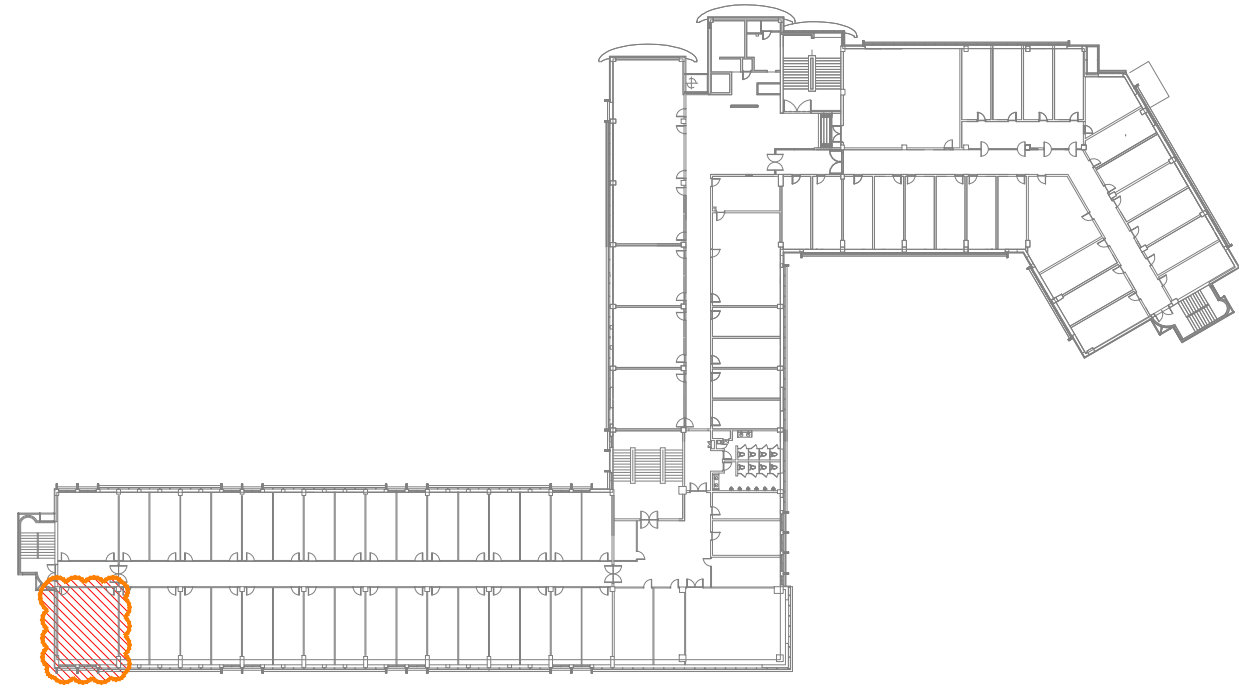

사회과학 / 경영관 지상5층 평면도
(SCALE 1/150)

*모든마감은 시공전 발주자 협의 후 시공.

PROJECT TITLE	
학술관 대학원 연구실 이전공사	
INTERIOR DESIGN	
(주)다울에이앤씨 Daoul Architecture & Construction Co., Ltd.	
DAOL A&C / Keoseong Design 75, Ahasan-ro 78-gil, Gwangjin-gu, Seoul, Republic of Korea t +82 02 472 0337 f +82 02 483 6033 www.keoseong.co.kr	
KEY PLAN	
NOTE	
	* 공사범위
	◆ 복도 천정: 석면철거 후 신규 천정설치 벽체: 지정 재도장 마감 바닥: 지정 데코타일 마감 * 집기 폐기
APPROVED BY	
CHECKED BY	
DRAWING BY	
DATE	2022. 8
SCALE	A1 : A3 :
DRAWING TITLE	
사회과학 / 경영관 지상5층 평면도	
DRAWING NO	
A - 0010	
SHEET NO	
A3 : 1/150	
00 - 0010	



- 1. 복도
 - 천정: 석면철거 후 신규 천정설치
 - 벽체: 기존존치
 - 바닥: 바닥 마감재 철거
- 2. 집기이전 및 재설치

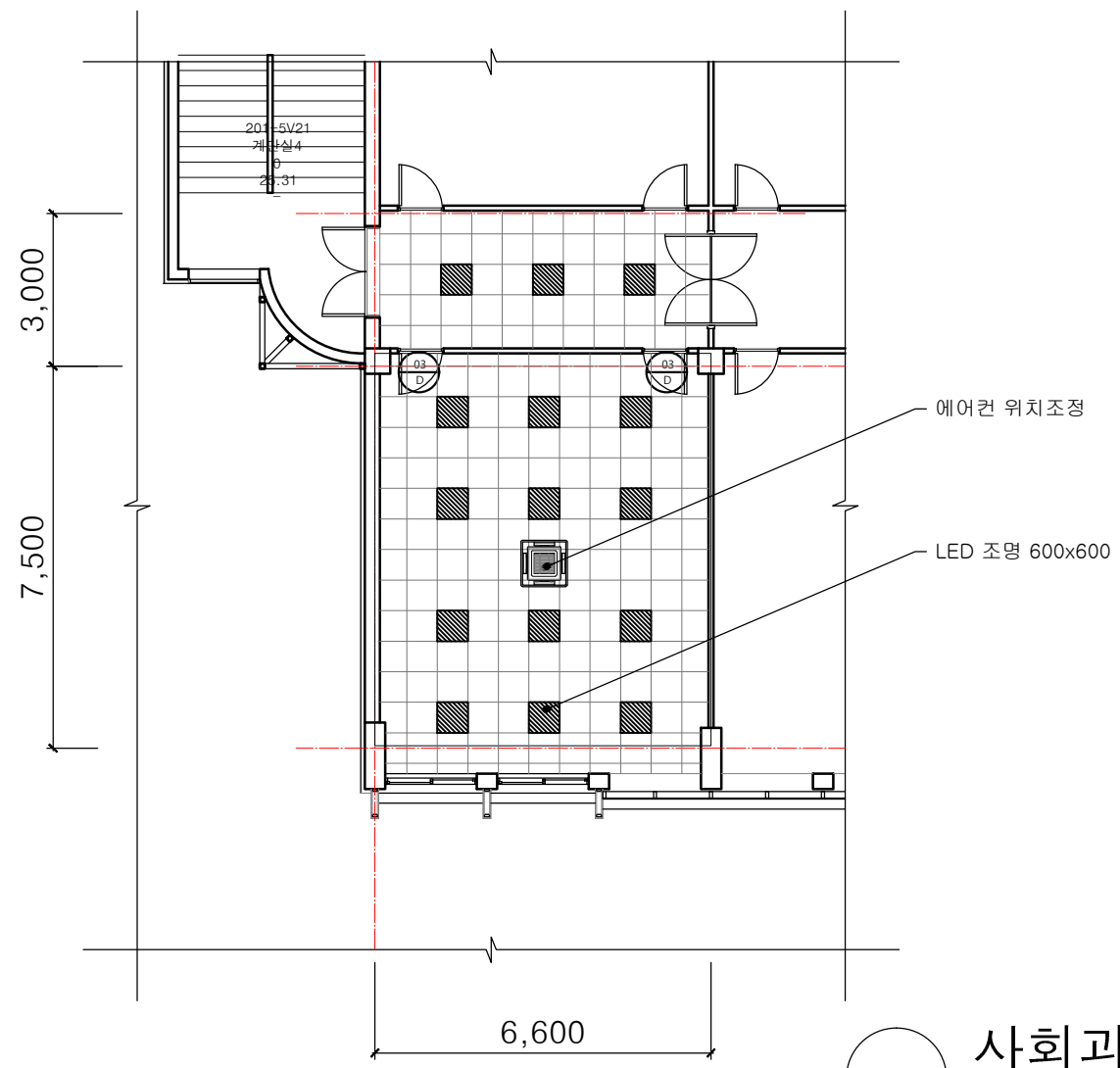
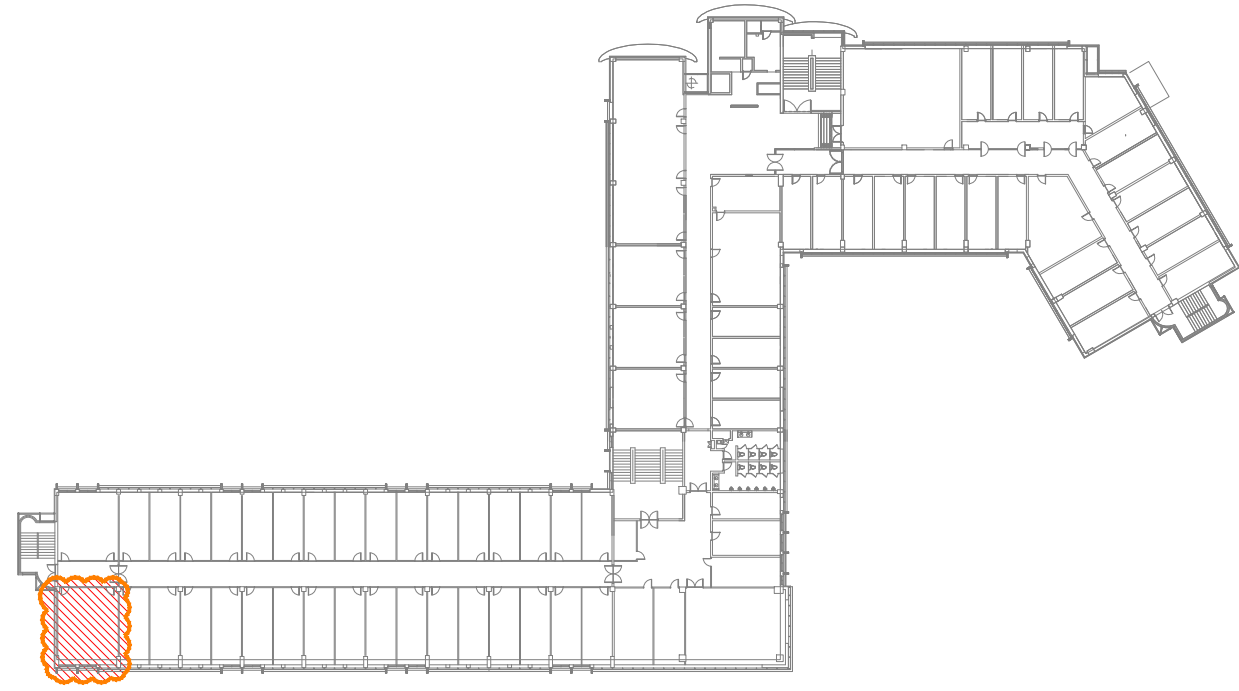

사회과학 / 경영관 5층 천정도(변경후)
 (SCALE 1/150)

*모든마감은 시공전 발주자 협의 후 시공.

PROJECT TITLE	
학술관 대학원 연구실 이전공사	
INTERIOR DESIGN	
(주)다울에이앤씨 Daoul Architecture & Construction Co., Ltd.	
DAOL A&C / Keoseong Design 75, Ahasan-ro 78-gil, Gwangjin-gu, Seoul, Republic of Korea t +82 02 472 0337 f +82 02 483 6033 www.keoseong.co.kr	
KEY PLAN	
NOTE	
APPROVED BY	
CHECKED BY	
DRAWING BY	
DATE	2022. 8
SCALE	A1 : A3 :
DRAWING TITLE	
사회과학 / 경영관 지상5층 평면도	
DRAWING NO	
A - 0011	
SCALE	
A3 :	1/150
SHEET NO	
- 0011	



03
D

주 출입구

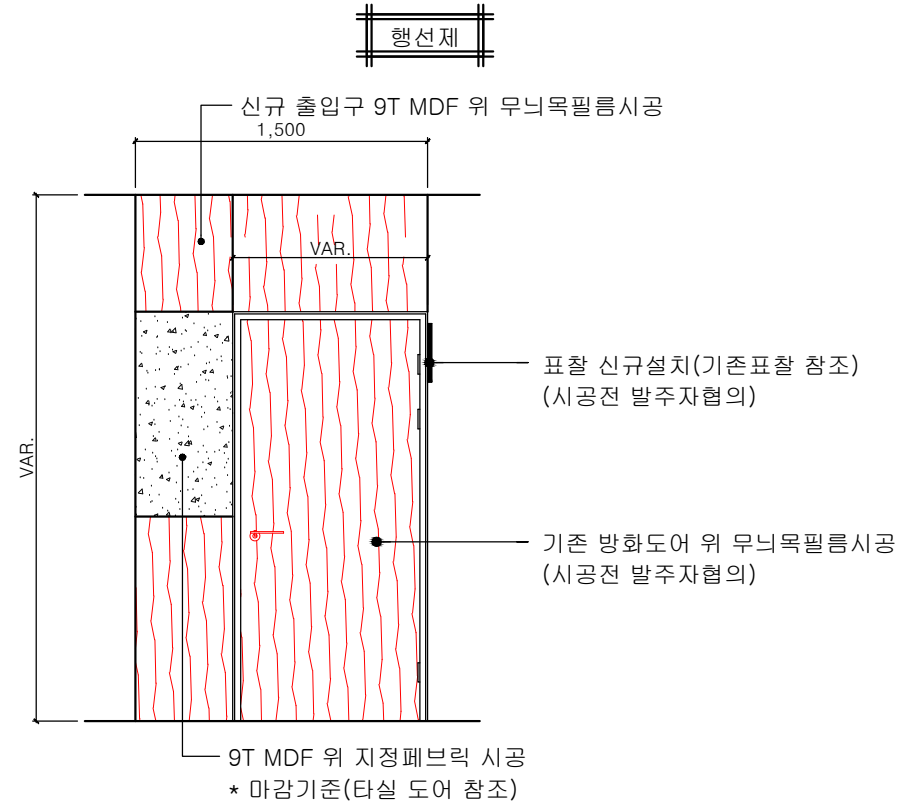

크 기	1,000 X 2,100
수 량	2개
마 감	기존방화도어 위 무늬목필름시공
하드웨어	발주처 협의(잠금장치)
REMARK	발주전 사이즈 현장 조절 가능/ 실명표찰 시공(발주자협의)

PROJECT TITLE
 학술관 대학원
 연구실 이전공사

INTERIOR DESIGN
 (주)다웃에이앤씨
 Daol Architecture & Construction Co., Ltd.

DAOL A&C / Keoseong Design
 75, Ahasan-ro 78-gil, Gwangjin-gu, Seoul,
 Republic of Korea
 t+82 02 472 0337
 f+82 02 483 6033
 www.keoseong.co.kr

KEY PLAN

NOTE

APPROVED BY
 CHECKED BY
 DRAWING BY
 DATE 2022. 8
 SCALE A1 :
 A3 :
 DRAWING TITLE
 사회과학 / 경영관 지상5층
 도어리스트
 DRAWING NO
 A - 0 1 2
 SHEET NO
 - 0 1 2

SCALE
 A3 : 1/40

사회과학 / 경영관

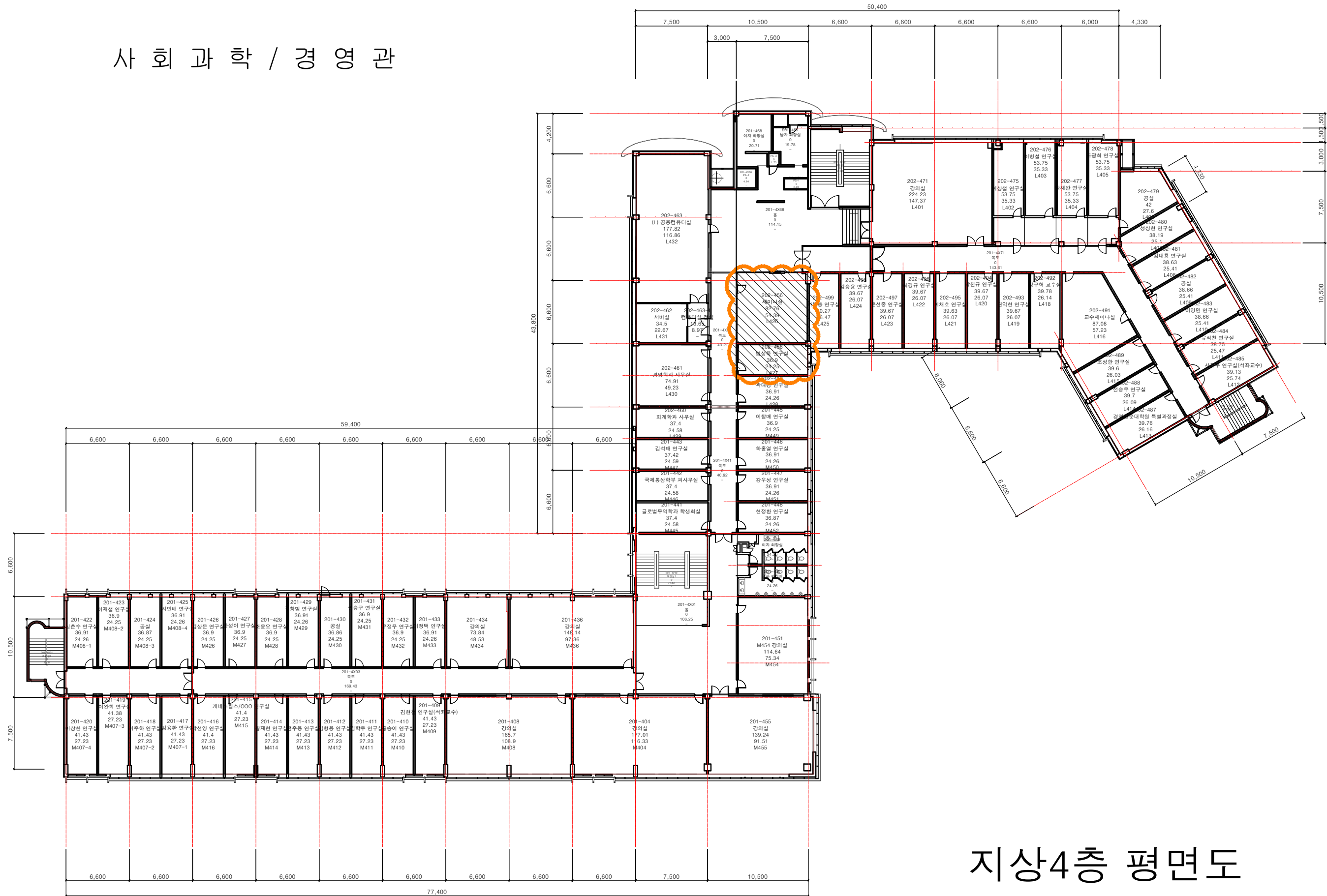

지상4층 평면도

PROJECT TITLE

학술관 대학원
연구실 이전공사

INTERIOR DESIGN

(주)다웃에이엔씨
Daol Architecture & Construction Co., Ltd.

DAOL A&C / Keoseong Design
75, Ahasan-ro 78-gil, Gwangjin-gu, Seoul,
Republic of Korea
t +82 02 472 0337
f +82 02 483 6033
www.keoseong.co.kr

KEY PLAN

NOTE

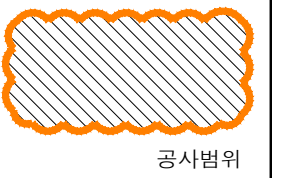

APPROVED BY

CHECKED BY

DRAWING BY

DATE 2022. 8

SCALE A1 :
A3 :

DRAWING TITLE

사회과학 / 경영관
지상4층
공사범위

DRAWING NO
□□ - □□013

SHEET NO
□□ - □□013

SCALE
A3 : 1/400

NOTE

1. 부분 벽체 철거

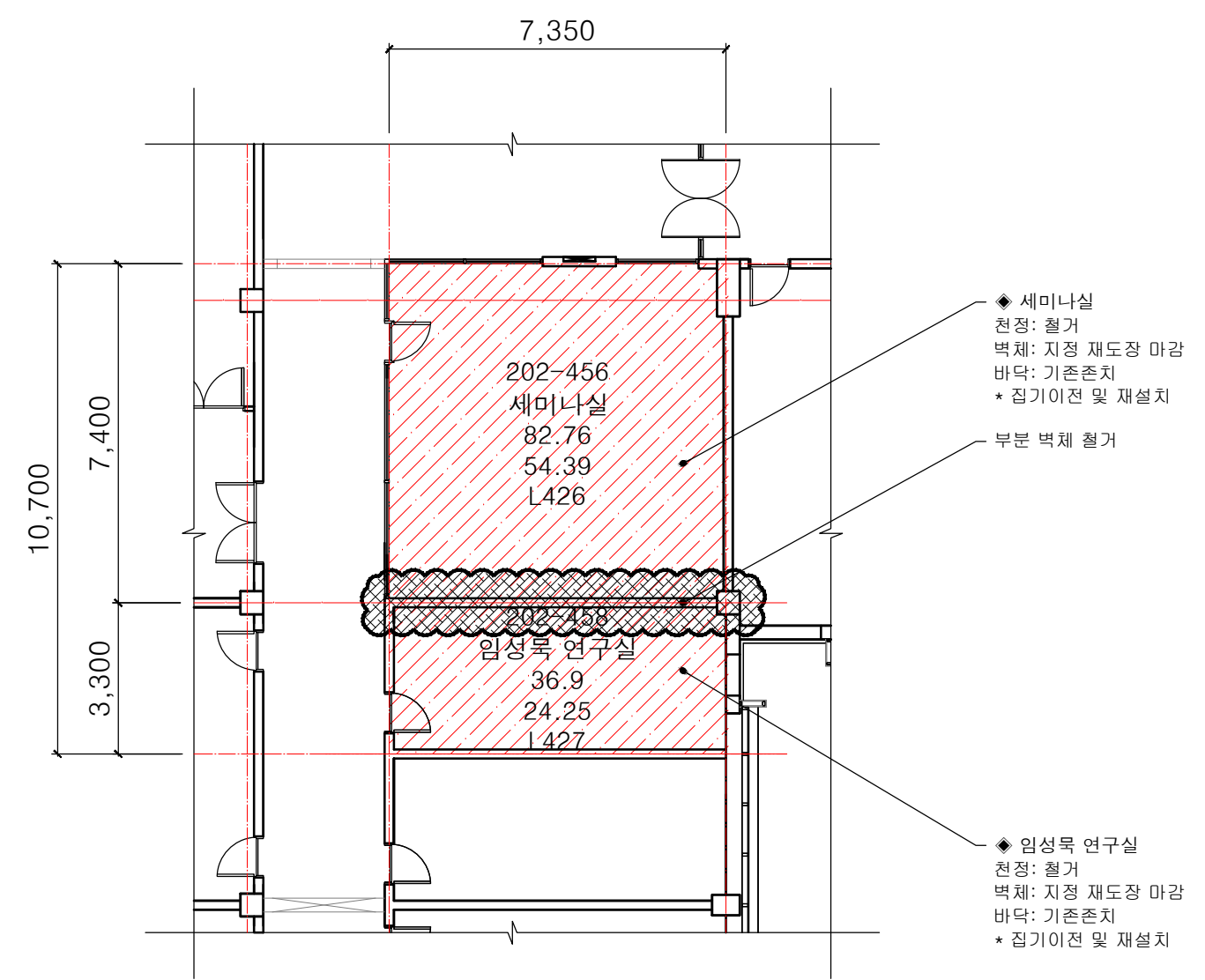
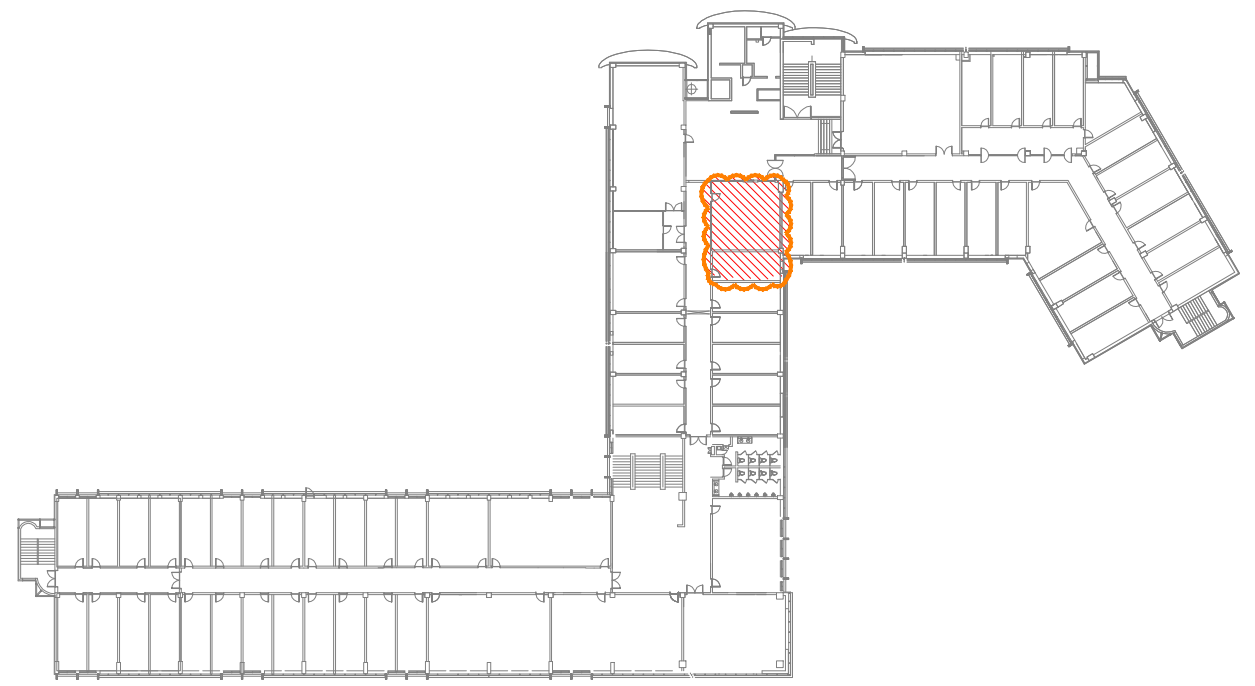

사회과학 / 경영관 지상4층 공사범위(철거)
(SCALE 1/150)

*모든마감은 시공전 발주자 협의 후 시공.

PROJECT TITLE	
학술관 대학원 연구실 이전공사	
INTERIOR DESIGN	
(주)다울에이앤씨 Daoul Architecture & Construction Co., Ltd.	
DAOL A&C / Keoseong Design 75, Achasan-ro 78-gil, Gwangjin-gu, Seoul, Republic of Korea t +82 02 472 0337 f +82 02 483 6033 www.keoseong.co.kr	
KEY PLAN	
NOTE	
	* 공사범위
	* 세미나실/임성목 연구실 천정: 기존준치 벽체: 지정 채도장 마감 바닥: 기존준치 * 집기 폐기
	* 부분 벽체 철거
APPROVED BY	
CHECKED BY	
DRAWING BY	
DATE	2022. 8
SCALE	A1 : A3 :
DRAWING TITLE	
사회과학 / 경영관 지상4층 공사범위 (철거)	
DRAWING NO	
A - 0014	
SHEET NO	
A3 : 1/150	



NOTE

- 복도
천정: 석면철거 후 신규 천정설치
벽체: 기존존치
바닥: 바닥 마감재 철거
- 집기 폐기.
- 보수부위 기존천정과 동일 시공.

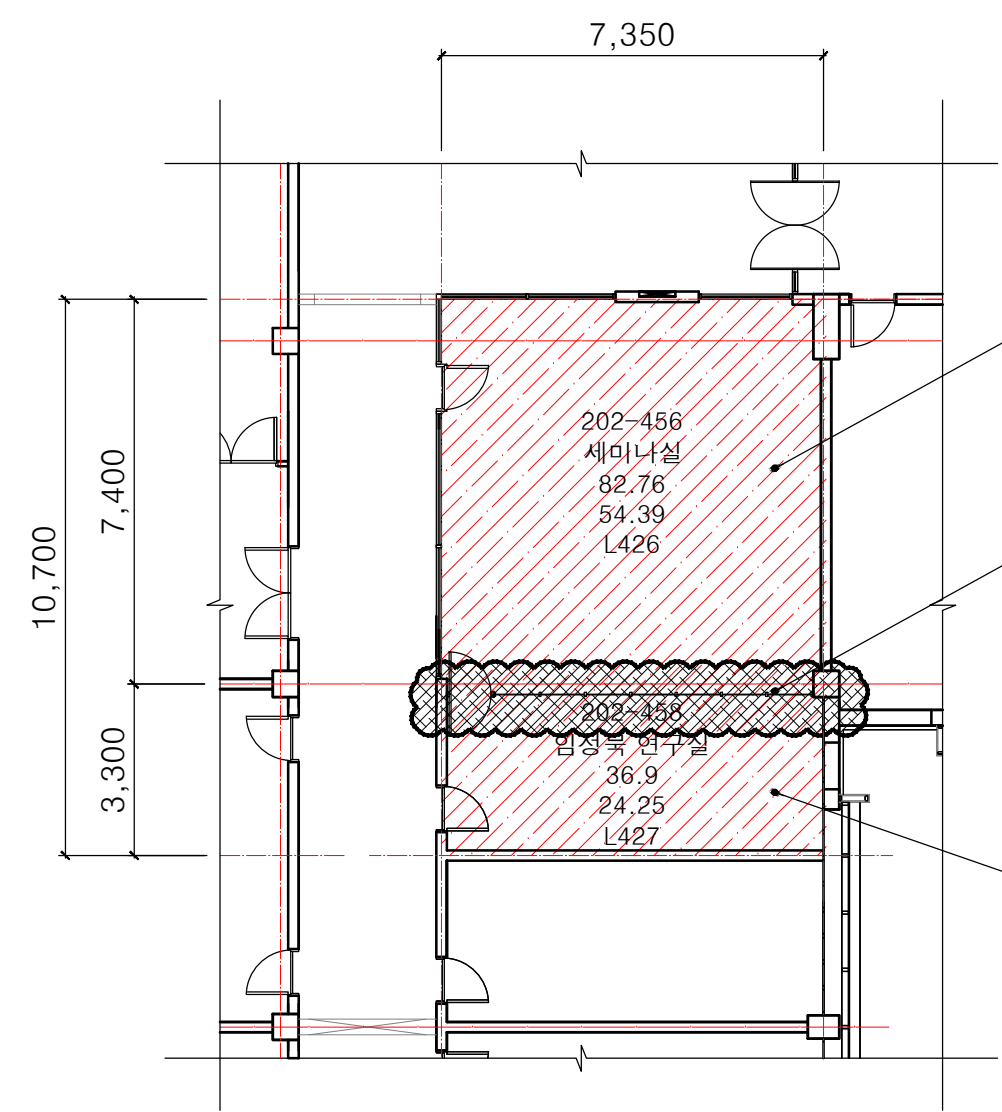
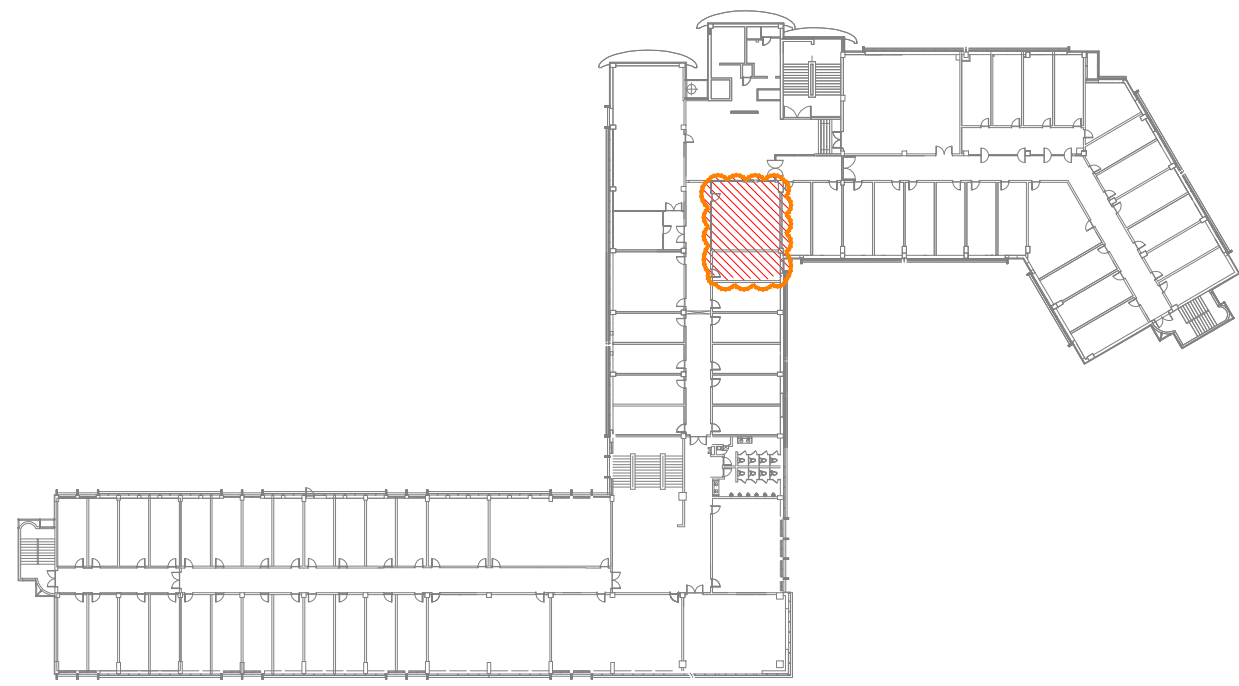

◆ 세미나실
천정: 천정 재설치(T바 위 마이톤설치).
벽체: 지정 채도장 마감+신규 유리벽체/강화유리도어 시공 후 지정도장 마감.
바닥: 지정데코타일 마감
* 집기 이전 또는 폐기(학술관 지하1층 독서실 책상 이전)

◆ 신설 유리벽체 설치 / 강화유리도어 설치
* 기동 끝선기준으로 시공.
* 시공전 발주자 협의

◆ 교수연구실(임성목 교수)
천정: 천정 재설치(T바 위 마이톤설치).
벽체: 지정 채도장 마감+신규 유리벽체/강화유리도어 시공 후 지정도장 마감.
바닥: 지정데코타일 마감
* 집기 폐기

사회과학 / 경영관 지상4층 평면도
(SCALE 1/150)

*모든마감은 시공전 발주자 협의 후 시공.

PROJECT TITLE	
학술관 대학원 연구실 이전공사	
INTERIOR DESIGN	
(주)다울에이앤씨 Daoul Architecture & Construction Co., Ltd.	
DAOL A&C / Keoseong Design 75, Ahasan-ro 78-gil, Gwangjin-gu, Seoul, Republic of Korea t +82 02 472 0337 f +82 02 483 6033 www.keoseong.co.kr	
KEY PLAN	
NOTE	
	* 공사범위
	* 세미나실/임성목 연구실 천정: 기존존치 벽체: 기존존치 바닥: 기존존치 * 집기이전 및 재설치
APPROVED BY	
CHECKED BY	
DRAWING BY	
DATE	2022. 8
SCALE	A1 : A3 :
DRAWING TITLE	
사회과학 / 경영관 지상4층 평면도	
DRAWING NO	
A - 0015	
SHEET NO	
A3 : 1/150	

NOTE

1. 천정: T바 위 마이튼설치
2. 에어컨 위치이전 설치.
3. 보수부위 기존천정과 동일 시공.

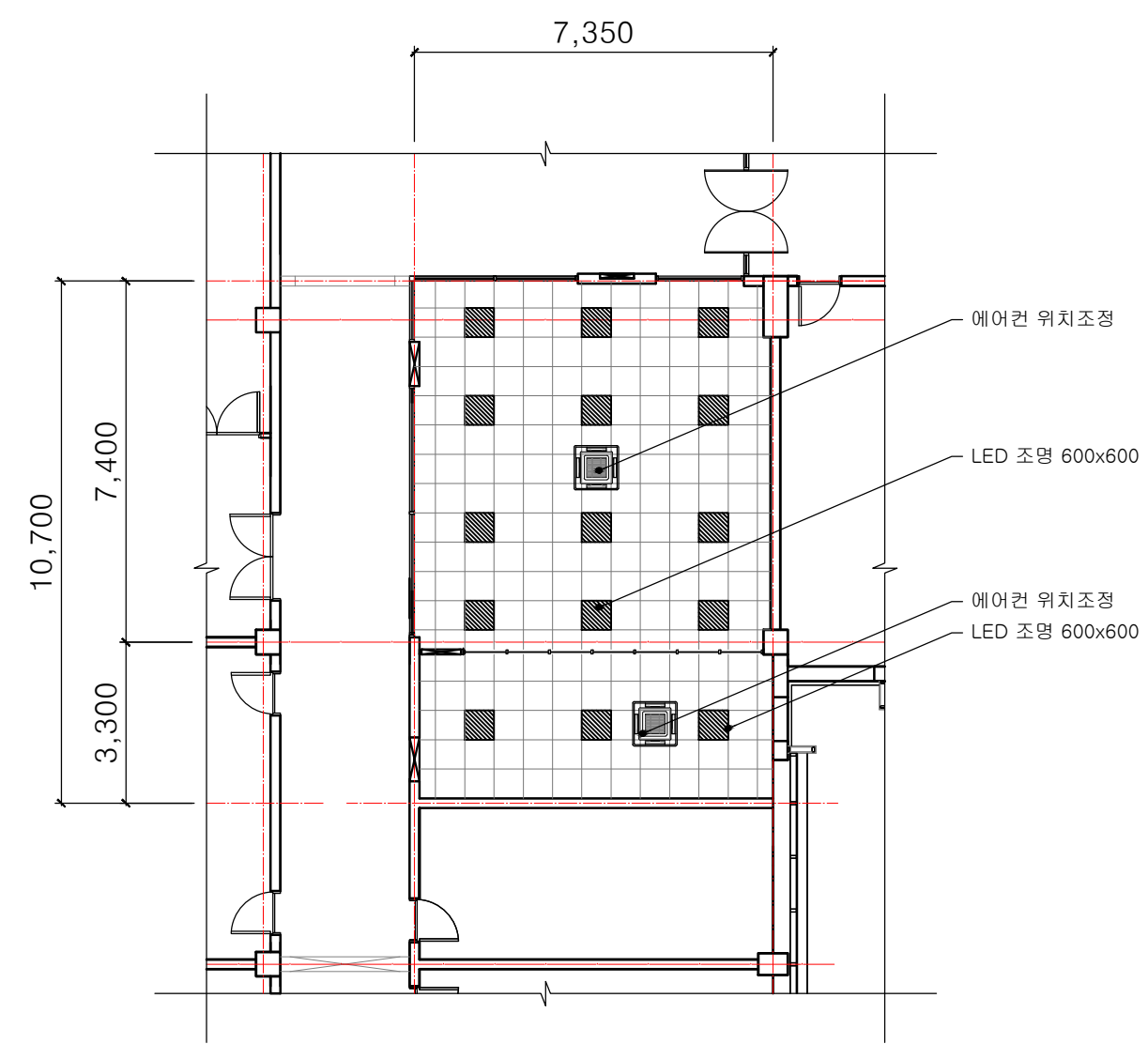
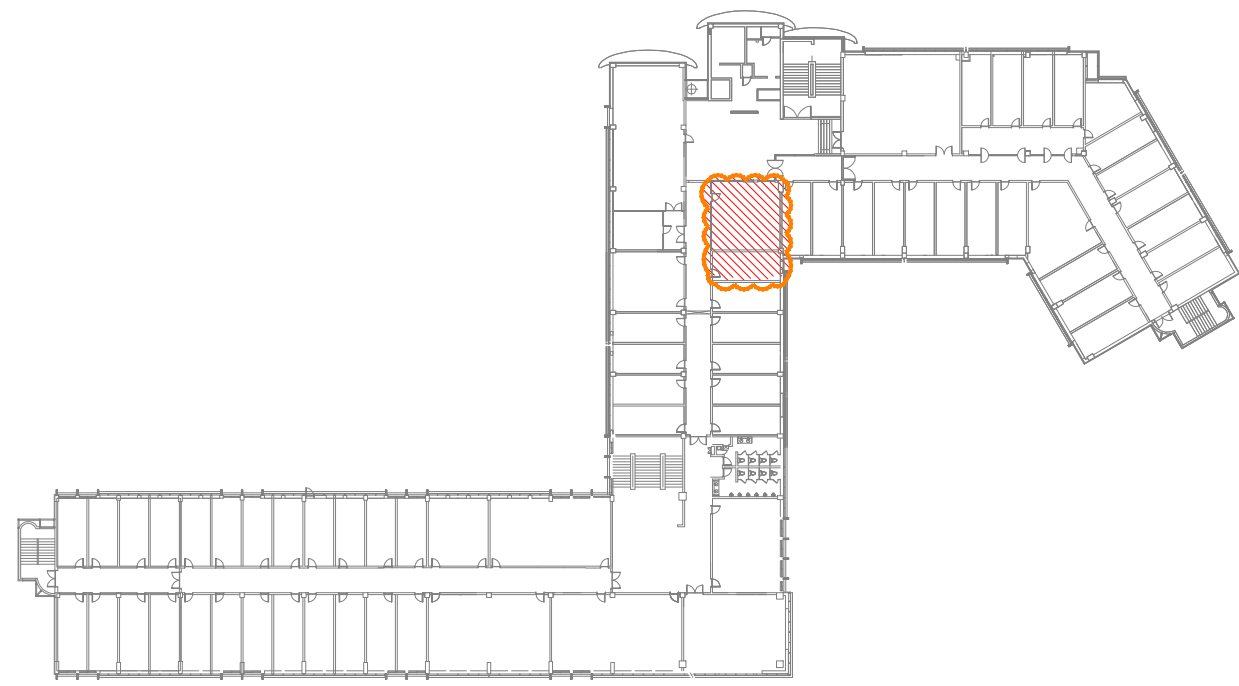

사회과학 / 경영관 지상4층 천정도
(SCALE 1/150)

*모든마감은 시공전 발주자 협의 후 시공.

PROJECT TITLE	
학술관 대학원 연구실 이전공사	
INTERIOR DESIGN	
(주)다울에이앤씨 Daoul Architecture & Construction Co., Ltd.	
DAOL A&C / Keoseong Design 75, Ahasan-ro 78-gil, Gwangjin-gu, Seoul, Republic of Korea t +82 02 472 0337 f +82 02 483 6033 www.keoseong.co.kr	
KEY PLAN	
NOTE	
APPROVED BY	
CHECKED BY	
DRAWING BY	
DATE	2022. 8
SCALE	A1 : A3 :
DRAWING TITLE	
사회과학 / 경영관 지상4층 천정도	
DRAWING NO	
A - 0016	
SHEET NO	
A3 : 1/150	
A - 0016	



실내 접이식 창호

PROJECT TITLE
학술관 대학원
연구실 이전공사

세미나실-임성묵연구실

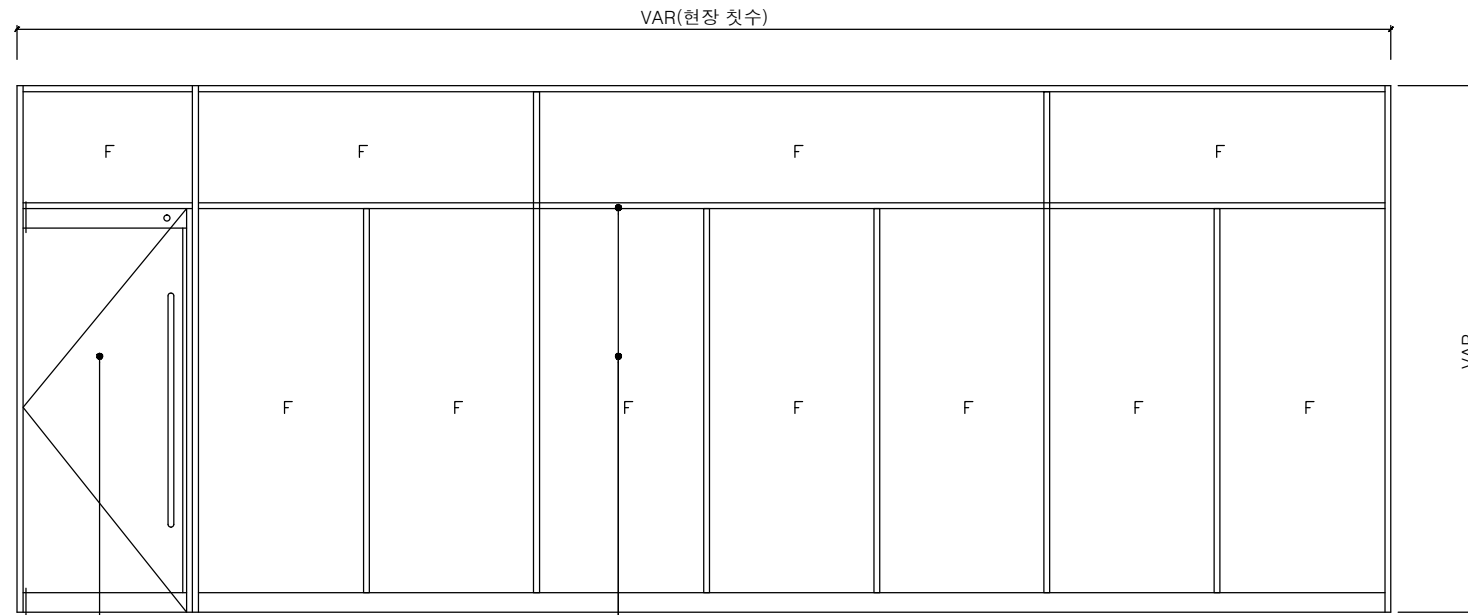

10mm 강화유리도어
* H:1200 도어손잡이
* 손보호대 설치

신규 금속프레임(헤어라인)
위 8mm 강화유리

INTERIOR DESIGN
(주)다울에이앤씨
Daoul Architecture & Construction Co., Ltd.

DAOL A&C / Keoseong Design
75, Ahasan-ro 78-gil, Gwangjin-gu, Seoul,
Republic of Korea
t+82 02 472 0337
f+82 02 483 6033
www.keoseong.co.kr

KEY PLAN

NOTE

크기	철거 벽체 실측 사이즈
수량	1개
마감	신규 금속프레임(헤어라인)위 8mm 강화유리+10mm 강화유리도어+H:1200 도어손잡이+손보호대 설치
하드웨어	발주처 협의(잠금장치)
REMARK	재질 및 시공방법은 발주자협의 후 조절가능.

APPROVED BY
CHECKED BY
DRAWING BY
DATE 2022. 8
SCALE
A1 :
A3 :

DRAWING TITLE
사회과학 / 경영관 지상4층
도어리스트

DRAWING NO
□□ A - □□□□□□ 16

SCALE
A3 : 1/40

SHEET NO
□□ - □□□□□□ 16